

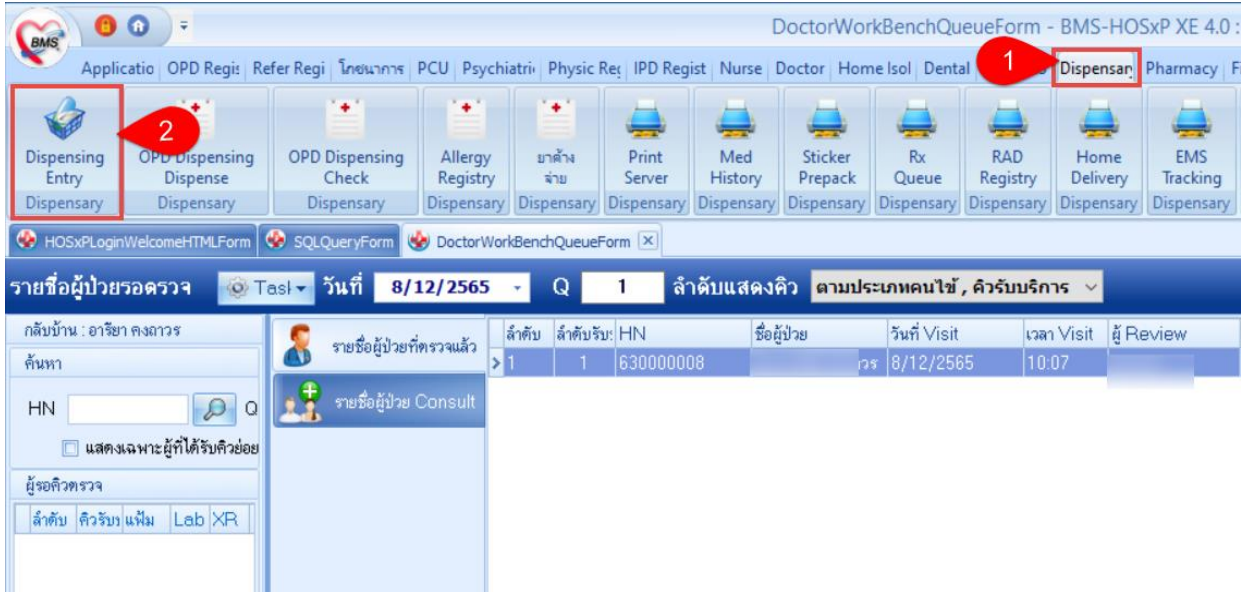

คู่มือส่งยาทางไปรษณีย์(EMS Tracking)

ขั้นตอนการลงทะเบียนผู้ป่วยรับยาทางไปรษณีย์

1. คลิกไปที่เมนู Dispensary >> Dispensing Entry

2. ค้นหาคนไข้ที่ต้องการส่งยาทางไปรษณีย์ >> คลิกปุ่ม “รับยาที่บ้าน” เมื่อคลิกปุ่มรับยาที่บ้านแล้วจะแสดงหน้าตรวจสอบรายการรับยาที่บ้าน >> ทำการตรวจสอบรายการยาและที่อยู่ผู้ป่วย

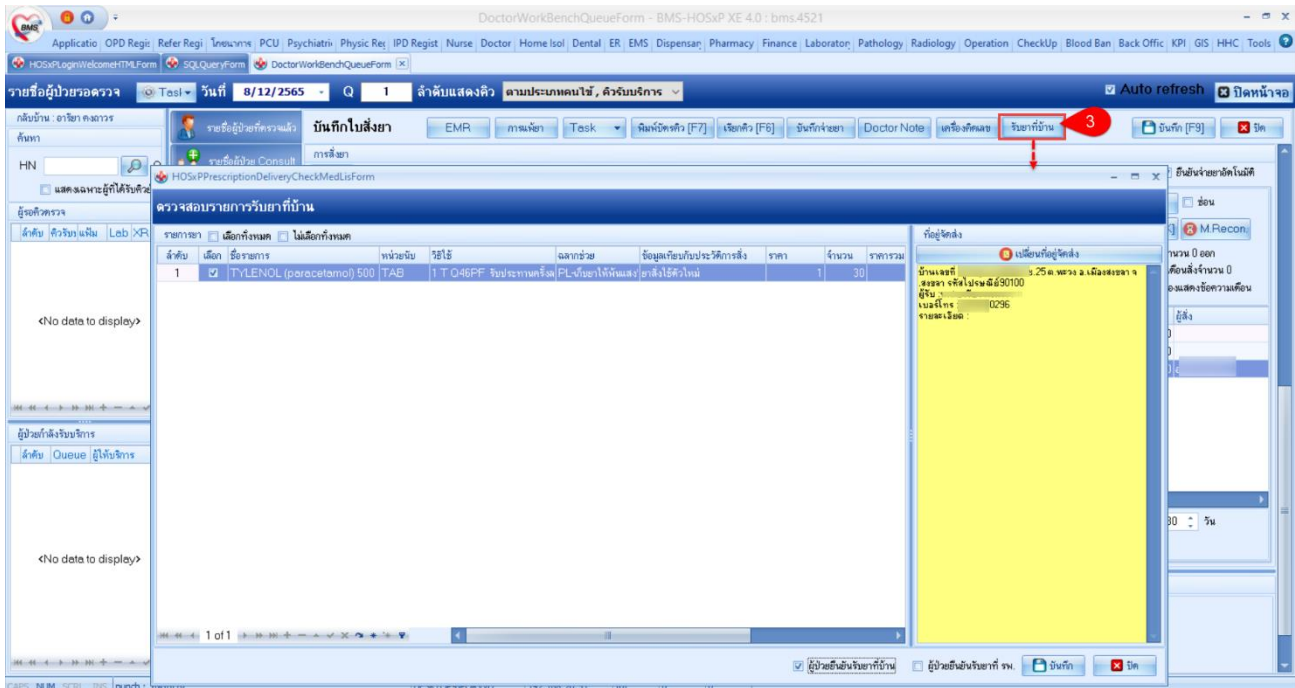

3. หากต้องการแก้ไขที่อยู่ในการจัดส่งให้คลิกเลือก “เปลี่ยนที่อยู่จัดส่ง” >> จะแสดงหน้ารายการที่อยู่จัดส่งพัสดุให้คลิก “แก้ไข” >> ทำการแก้ไขข้อมูลที่อยู่จัดส่ง >> คลิกปุ่ม “บันทึก” ที่หน้าบันทึกที่อยู่จัดส่งพัสดุ >> คลิกปุ่ม “ตกลง” ที่หน้ารายการที่อยู่จัดส่งพัสดุ >> คลิกปุ่ม “บันทึก” ที่หน้าตรวจสอบรายการรับยาที่บ้าน เพื่อทำการบันทึกข้อมูลการรับยาที่บ้าน

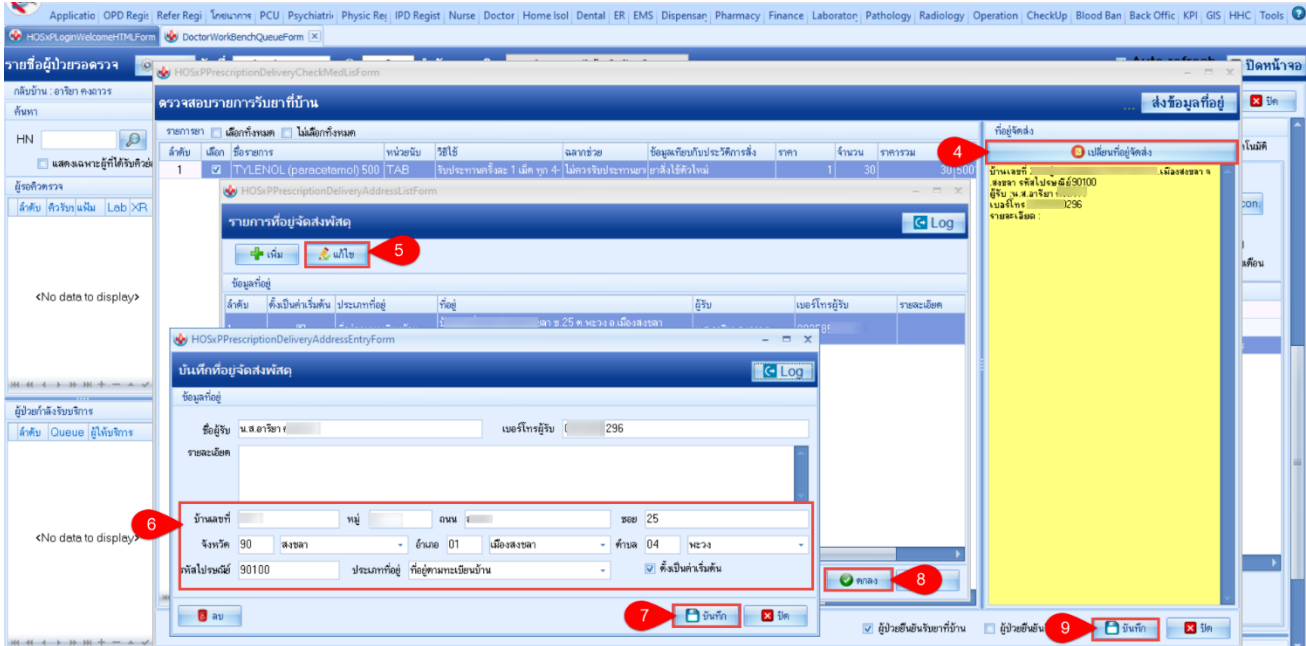

4. คลิก บันทึก[F9] >> คลิก ยืนยัน[F9] เพื่อทำการบันทึกข้อมูลผู้ป่วย

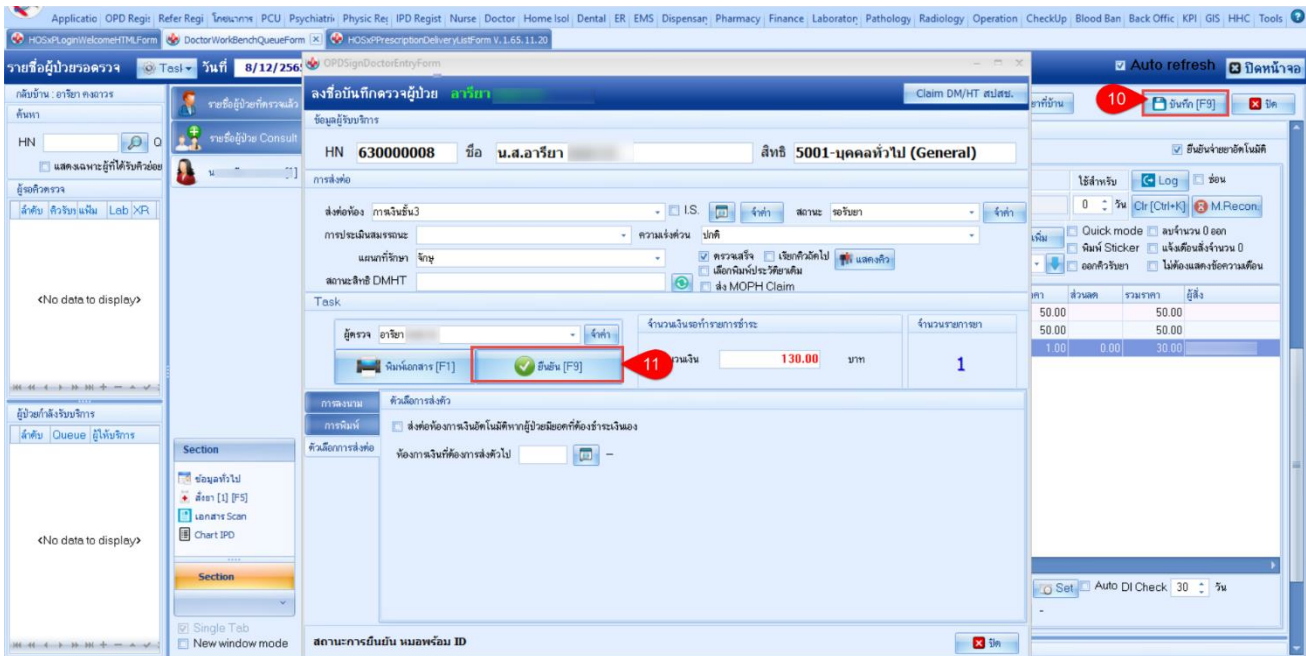

ขั้นตอนการเข้าใช้งานหน้าเมนู ส่งยาทางไปรษณีย์(EMS Tracking)

1. คลิกเข้าไปที่เมนู Dispensary >> EMS Tracking

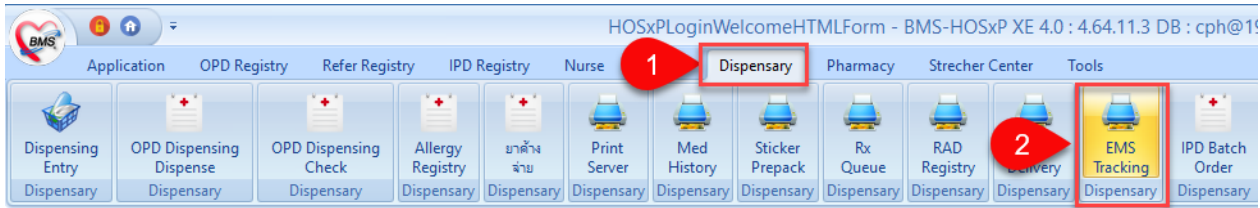

2. เมื่อเข้ามาแล้วแสดง หน้าจอการเข้าใช้งานและแสดงส่วนของการค้นหารายชื่อผู้ป่วยที่แสดงรับยาที่ทะเบียนส่งยาทางไปรษณีย์ ที่ห้องยาทำการแพ็คแล้ว

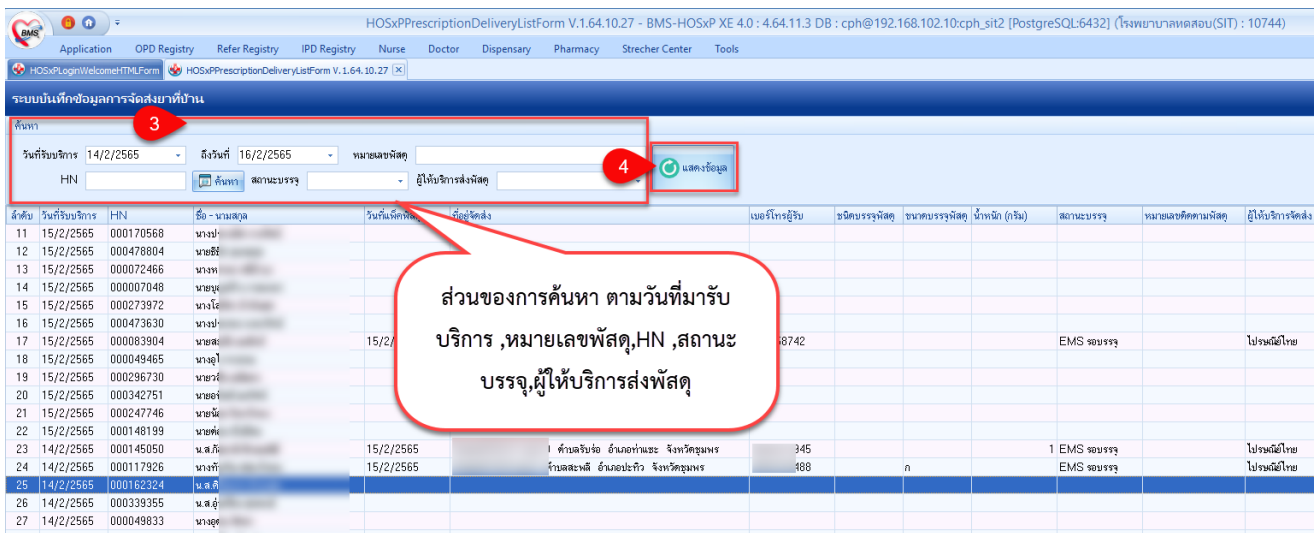

3. ส่วนของการแสดงรายชื่อคนไข้ที่มีการบันทึกลงทะเบียนเข้า EMS Tracking แล้ว

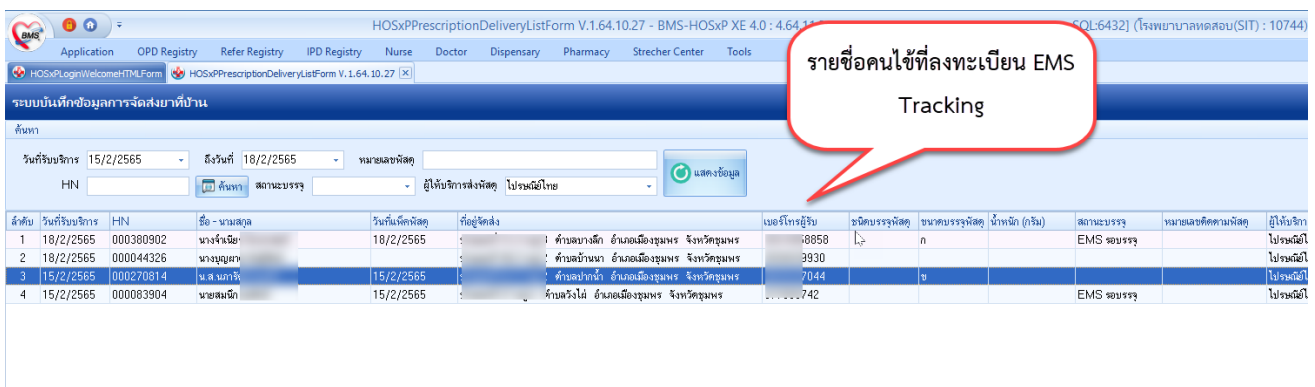

4. การลงทะเบียนสามารถทำได้โดย “ดับเบิลคลิกที่คนไข้” หรือทำการคลิกที่ปุ่ม “บันทึกข้อมูลจัดส่ง” จะเป็นการเปิดหน้าบันทึกข้อมูลการจัดส่งยาทางไปรษณีย์ขึ้นมา

ลำดับ	ยี่ห้อ	FL	P	จุดบันทึก	ชื่อรายการ	วิธีใช้	จำนวน	ราคา	ส่วนลด	รวมราคา	ผู้ส่ง
1				✓	ส่วนเกินค่าบริการผู้ป่วยนอก		1	50.00		50.00	
2				✓	ค่าบริการผู้ป่วยนอก		1	50.00		50.00	
3				✓	TYLENOL (paracetamol) 500 MG	รับประทานครั้งละ 1 เม็ด ทุก 4-6 ชั่วโมง เวลาปวดหรือมีไข้	30	1.00	0.00	30.00	อาริยา
4				✓	AMOXI T (Amoxicillin) 125 MG/5	รับประทานครั้งละ 5 ซ. 3. วันละ 4 ครั้ง หลังอาหารเช้า กลางวัน เย็น	30	15.00	0.00	450.00	อาริยา

5. การบันทึกข้อมูลการจัดส่ง, “ข้อมูลการตรวจสอบ”, “รายการยาที่สั่ง” ให้เจ้าหน้าที่ตรวจสอบข้อมูลกรอกข้อมูลให้ครบถ้วน จากนั้นคลิกปุ่ม “บันทึก”

6. หากต้องการเปลี่ยนที่อยู่จัดส่งให้คลิกที่ปุ่ม “เปลี่ยนที่อยู่จัดส่ง”

หน้าจอแสดงข้อมูลการสั่งยา (HOSxPPrescriptionDeliveryEntryForm) โดยมีปุ่ม "เปลี่ยนที่อยู่จัดส่ง" (Change Delivery Address) ที่มุมบนขวาของส่วนข้อมูลการสั่งยา ซึ่งถูกเน้นด้วยกรอบสีแดง.

7. เมื่อคลิกที่ปุ่มเปลี่ยนที่อยู่จัดส่ง จะแสดงหน้าจอ “รายการที่อยู่จัดส่งพัสดุ” หากต้องการเพิ่มที่อยู่ให้ คลิกที่ปุ่ม “เพิ่ม”

หน้าจอแสดงรายการที่อยู่จัดส่งพัสดุ (HOSxPPrescriptionDeliveryAddressListForm) โดยมีปุ่ม "เพิ่ม" (Add) ที่มุมบนซ้ายของส่วนข้อมูลที่อยู่ ซึ่งถูกเน้นด้วยกรอบสีแดง.

ลำดับ	ตั้งเป็นค่าเริ่มต้น	ประเภทที่อยู่	ที่อยู่	ผู้รับ	เบอร์โทรผู้รับ	รายละเอียด
1	<input type="checkbox"/>	ที่อยู่ตามทะเบียนบ้าน	ร.สมคำ 24 ต.สมคำ อ.เขมราบึง จ.กรุงเทพมหานคร รหัสไปรษณีย์ 10150	น.ส. อาริยา	0296	
2	<input checked="" type="checkbox"/>	ที่อยู่ตามทะเบียนบ้าน	อ.เขตราชบุรีบูรณะ จ.กรุงเทพมหานคร รหัสไปรษณีย์ 10140	น.ส. อาริยา	0296	

8. เมื่อคลิกปุ่ม “เพิ่ม” แล้วจะแสดงหน้าจอ “บันทึกที่อยู่จัดส่งพัสดุ” ให้ทำการเพิ่มข้อมูลที่อยู่ที่ต้องการ “ในส่วน
ของช่องรายละเอียดถ้ามีการกรอกข้อมูลส่วนนี้ ข้อมูลจะออกมาอยู่ก่อนหน้าของข้อมูลบ้านเลขที่” จากนั้นให้คลิก
“ตั้งเป็นค่าเริ่มต้น” เมื่อทำการแก้ไขเสร็จแล้วให้คลิกปุ่ม “บันทึก”

รายการที่อยู่จัดส่งพัสดุ

ข้อมูลที่อยู่

บันทึกที่อยู่จัดส่งพัสดุ

ชื่อผู้รับ น.ส.อาริยา เบอร์โทรผู้รับ 0296

รายละเอียด

บ้านเลขที่ หมู่ ถนน พระราม2 ซอย แสมคำ24

จังหวัด 10 กรุงเทพมหานคร อำเภอ 21 เขตบางขุนเทียน ตำบล 07 แสมคำ

รหัสไปรษณีย์ 10150 ประเภทที่อยู่ ที่อยู่ตามทะเบียนบ้าน ตั้งเป็นค่าเริ่มต้น

ลบ บันทึก ปิด

9. หากต้องการแก้ไขให้เลือกรายการที่ต้องการแก้ไข คลิกที่ปุ่ม “แก้ไข

รายการที่อยู่จัดส่งพัสดุ

ข้อมูลที่อยู่

ลำดับ	ตั้งเป็นค่าเริ่มต้น	ประเภทที่อยู่	ที่อยู่	ผู้รับ	เบอร์โทรผู้รับ	รายละเอียด
1	<input type="checkbox"/>	ที่อยู่ตามทะเบียนบ้าน	ร.แสมคำ24 ต.แสมคำ อ.เขตบางขุนเทียน จ.กรุงเทพมหานคร รหัสไปรษณีย์10150	น.ส.อาริยา	0296	
2	<input checked="" type="checkbox"/>	ที่อยู่ตามทะเบียนบ้าน	บ.กอก อ.เขตราษฎร์บูรณะ จ.กรุงเทพมหานคร รหัสไปรษณีย์10140	น.ส.อาริยา	0296	

เพิ่ม แก้ไข

ตกลง ปิด

10. เมื่อคลิกปุ่ม “แก้ไข” แล้วจะแสดงหน้าจอ “บันทึกที่อยู่จัดส่งพัสดุ” ให้ทำการแก้ไขข้อมูลที่อยู่ที่ต้องการ “ในส่วนของช่องรายละเอียดถ้ามีการกรอกข้อมูลส่วนนี้ ข้อมูลจะออกมาอยู่ก่อนหน้าของข้อมูลบ้านเลขที่” จากนั้นให้คลิก “ตั้งเป็นค่าเริ่มต้น” เมื่อทำการแก้ไขเสร็จแล้วให้คลิกปุ่ม “บันทึก”

11. เมื่อกรอกข้อมูล ตรวจสอบข้อมูลครบถ้วนแล้ว ให้คลิก “พิมพ์” และทำการคลิกปุ่ม “บันทึก”

12. เมื่อคลิกบันทึกแล้วจะแสดงหน้าจอพิมพ์เอกสารขึ้นมา ให้ทำการเลือก “เอกสารที่ต้องการปริ้น” “เลือกเครื่องพิมพ์” และทำการติ๊ก “พิมพ์และPreview(ในส่วนของPreview จะติ๊กหรือไม่ติ๊กขึ้นอยู่กับผู้ใช้งาน)” จากนั้นคลิกปุ่ม “ตกลง”

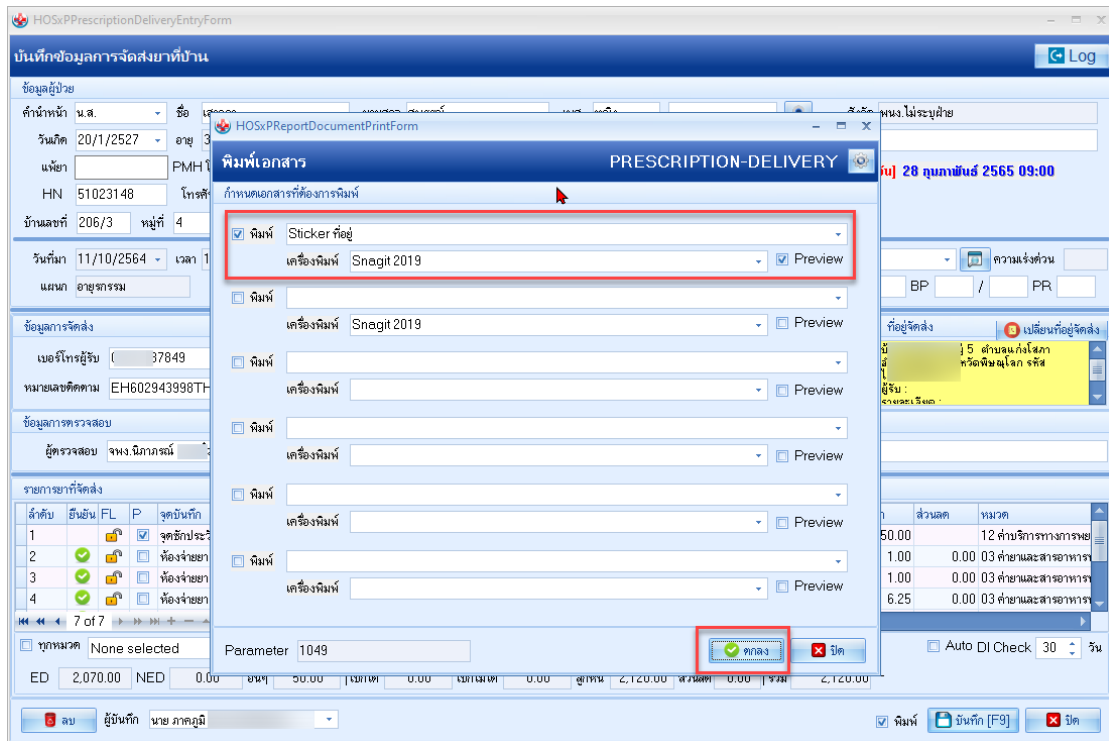

13. ถ้าหากมีการติ๊กที่ปุ่มPreviewไว้ จะแสดงหน้าจอสติ๊กเกอร์ให้ดูก่อนการปริ้นจริง

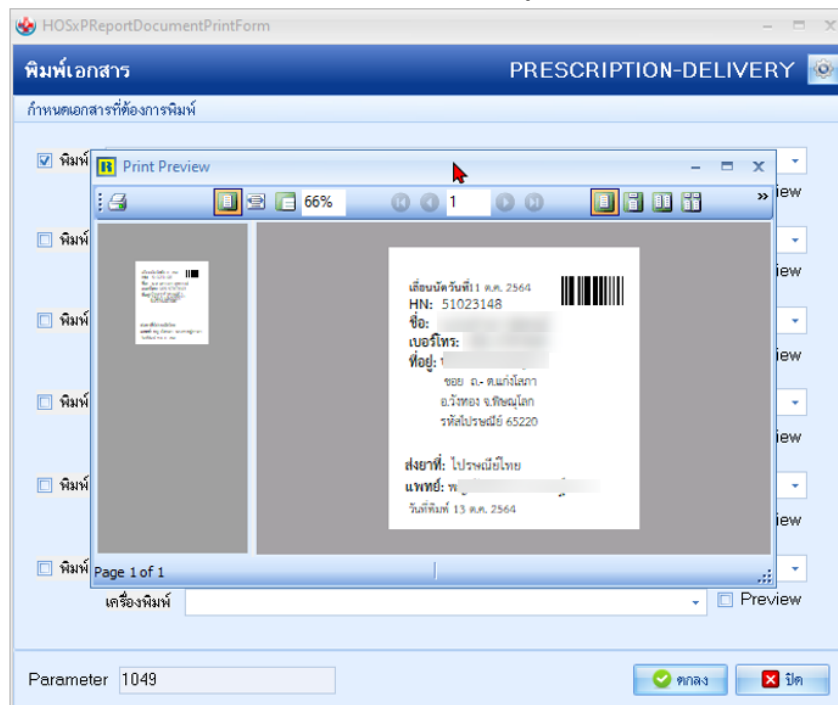

14. หากมีการบันทึกหมายเลขติดตามพัสดุ แล้วต้องการตรวจสอบสถานะจัดส่ง ให้คลิกที่ปุ่ม “ตรวจสอบสถานะการส่ง หรือคลิกคลิกขวาที่คนไข้และตรวจสอบสถานะ” ระบบจะทำการตรวจสอบสถานะและจะแสดงสถานะหากมีการ นำจ่ายสำเร็จในช่องสถานะจะแสดงว่านำจ่ายสำเร็จเป็นสีเขียว หากนำจ่ายไม่สำเร็จจะขึ้นว่านำจ่ายไม่สำเร็จ

ลำดับ	วันที่รับบริการ	HIN	ชื่อ - นามสกุล	วันที่เกิดโรค	ที่อยู่จัดส่ง	เบอร์โทรผู้รับ	หมายเลขติดตามพัสดุ	สถานะจัดส่ง	ชนิดบรรจุ	ขนาดบรรจุ	น้ำหนัก (กรัม)	สถานะบรรจุ	ผู้ให้บริการจัดส่ง
2	8/12/2565	630000008	น.ส.อารยา	9/12/2565		0296	EH952586425TH	สำเร็จ (9-12-2022 14:30:26)	1	ก	300	บรรจุแล้ว	ไปรษณีย์ไทย
3	2/11/2564	630000005	น.ส.ทศพร				EH9525896425TH	สำเร็จ (22-11-2022 14:30:26)				บรรจุแล้ว	ไปรษณีย์ไทย
4	20/10/2564	630000969	นางสุกัญญา				EH853186425TH	สำเร็จ (22-11-2022 14:30:26)				บรรจุแล้ว	ไปรษณีย์ไทย
5	4/10/2564	630000028	น.ส.โรชญา				EH896586425TH	สำเร็จ (22-11-2022 14:30:26)				บรรจุแล้ว	ไปรษณีย์ไทย
6	30/9/2564	630000016	นายพนิดา				EH95253625TH	สำเร็จ (22-11-2022 14:30:26)				บรรจุแล้ว	ไปรษณีย์ไทย
7	26/9/2564	630001573	นายบุญสืบ	26/9/2564			EH9525865895TH	สำเร็จ (22-11-2022 14:30:26)				บรรจุแล้ว	ไปรษณีย์ไทย
9	23/9/2564	630001106	นายศักดิ์	24/9/2564			EH60253625	สำเร็จ (22-11-2022 14:30:26)				บรรจุแล้ว	ไปรษณีย์ไทย
1	8/12/2565	630000038	นายทิมรา	16/12/2565			EH259856425TH	ไม่สำเร็จ (16-12-2022 14:30:26)	1	ก	300	บรรจุแล้ว	ไปรษณีย์ไทย

15. ปุ่มพิมพ์เอกสาร เมื่อคลิกเลือกที่คนไข้แล้วคลิกที่ปุ่มพิมพ์เอกสารจะทำการปริ้นสติ๊กเกอร์ที่อยู่ของคนไข้คนนั้น ออกมา

ลำดับ	วันที่รับบริการ	HIN	ชื่อ - นามสกุล	วันที่เกิดโรค	ที่อยู่จัดส่ง	เบอร์โทรผู้รับ	หมายเลขติดตามพัสดุ	สถานะจัดส่ง	ชนิดบรรจุ	ขนาดบรรจุ	น้ำหนัก (กรัม)	สถานะบรรจุ	ผู้ให้บริการจัดส่ง
2	8/12/2565	630000008	น.ส.อารยา	9/12/2565		0296	EH952586425TH	สำเร็จ (9-12-2022 14:30:26)	1	ก	300	บรรจุแล้ว	ไปรษณีย์ไทย
3	2/11/2564	630000005	น.ส.ทศพร				EH9525896425TH	สำเร็จ (22-11-2022 14:30:26)				บรรจุแล้ว	ไปรษณีย์ไทย
4	20/10/2564	630000969	นางสุกัญญา				EH853186425TH	สำเร็จ (22-11-2022 14:30:26)				บรรจุแล้ว	ไปรษณีย์ไทย
5	4/10/2564	630000028	น.ส.โรชญา				EH896586425TH	สำเร็จ (22-11-2022 14:30:26)				บรรจุแล้ว	ไปรษณีย์ไทย
6	30/9/2564	630000016	นายพนิดา				EH95253625TH	สำเร็จ (22-11-2022 14:30:26)				บรรจุแล้ว	ไปรษณีย์ไทย
7	26/9/2564	630001573	นายบุญสืบ	26/9/2564			EH9525865895TH	สำเร็จ (22-11-2022 14:30:26)				บรรจุแล้ว	ไปรษณีย์ไทย
9	23/9/2564	630001106	นายศักดิ์	24/9/2564			EH60253625	สำเร็จ (22-11-2022 14:30:26)				บรรจุแล้ว	ไปรษณีย์ไทย
1	8/12/2565	630000038	นายทิมรา	16/12/2565			EH259856425TH	ไม่สำเร็จ (16-12-2022 14:30:26)	1	ก	300	บรรจุแล้ว	ไปรษณีย์ไทย

16. ปุ่มพิมพ์ทะเบียน เมื่อคลิกเลือกที่คนไข้แล้วคลิกที่ปุ่มพิมพ์ทะเบียนจะแสดงหน้าจอพิมพ์เอกสารขึ้นมา ให้เลือกเอกสารที่ต้องการปรับ เลือกเครื่องพิมพ์และติก “พิมพ์” จากนั้นคลิกปุ่ม “ตกลง”

ลำดับ	วันที่รับบริการ	HIN	ชื่อ - นามสกุล	วันที่พิมพ์
2	8/12/2565	630000008	น.ส. อัญญา	9/12/2565
3	2/11/2564	630000005	น.ส. ทศอร่า	
4	20/10/2564	630000969	นางสุกีน ท.	
5	4/10/2564	630000028	น.ส. โศขยา	
6	30/9/2564	630000016	นายคณิต ท.	
7	26/9/2564	630001573	นายบุญชัย	26/9/2564
9	23/9/2564	630001106	นายชัชวีร์	24/9/2564
1	8/12/2565	630000038	นายพิรุณ ท.	16/12/2565

ส่ง	ชนิดบรรจุ	ขนาดบรรจุ	น้ำหนัก (กรัม)	สถานะบรรจุ	ผู้ให้บริการจัดส่ง	
2-2-2022 14:30:26	1	ก	300	บรรจุแล้ว	ไปรษณีย์ไทย	
2-11-2022 14:30:26				บรรจุแล้ว	ไปรษณีย์ไทย	
2-11-2022 14:30:26				บรรจุแล้ว	ไปรษณีย์ไทย	
2-11-2022 14:30:26				บรรจุแล้ว	ไปรษณีย์ไทย	
2-11-2022 14:30:26				บรรจุแล้ว	ไปรษณีย์ไทย	
2-11-2022 14:30:26				บรรจุแล้ว	ไปรษณีย์ไทย	
2-11-2022 14:30:26				บรรจุแล้ว	ไปรษณีย์ไทย	
16-12-2022 14:30:26	1	ช	ก	300	บรรจุแล้ว	ไปรษณีย์ไทย