



บริษัท บางกอก เมดิคอล ซอฟต์แวร์ จำกัด (สำนักงานใหญ่)  
 เลขที่ 2 ชั้น 2 ซ.สุขสวัสดิ์ 33 แขวง/เขต ราษฎร์บูรณะ กรุงเทพมหานคร  
 โทรศัพท์ 0-2427-9991 โทรสาร 0-2873-0292  
 เลขที่ประจำตัวผู้เสียภาษี 0105548152334

## คู่มือฉบับย่อ การใช้งานระบบตรวจสอบสิทธิประกันชีวิต(I-Claim) สำหรับ HOSxP

### ขั้นตอนการตรวจสอบประวัติการเคลมครั้งก่อน

#### 1. กดปุ่มในช่องตรวจสอบประกันชีวิต

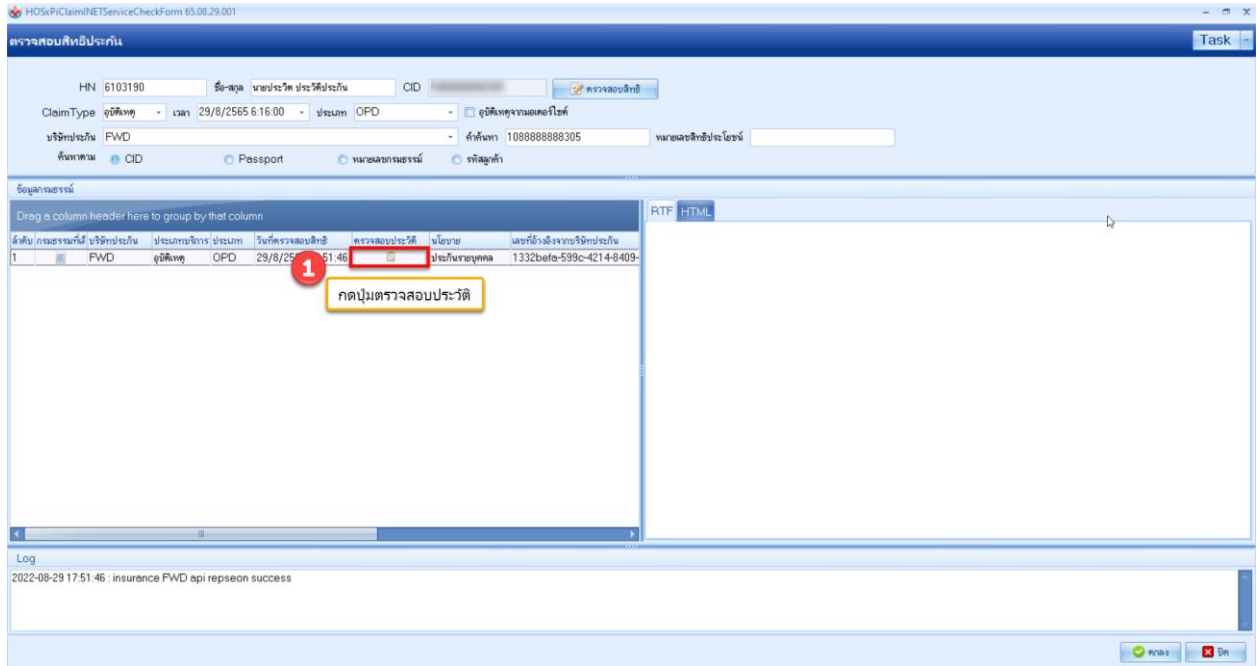

#### 2. เมื่อกดปุ่มตรวจสอบประวัติแล้ว ข้อมูลประวัติการเคลมครั้งก่อนจะแสดงด้านขวา

