บริษัท บางกอก เมดิคอล ซอฟต์แวร์ จำกัด (สำนักงานใหญ่)
เลขที่ 2 ชั้น 2 ซ.สุขสวัสดิ์ 33 แขวง/เขต ราษฎร์บูรณะ กรุงเทพมหานคร
โทรศัพท์ 0-2427-9991 โทรสาร 0-2873-0292
เลขที่ประจำตัวผู้เสียภาษี 0105548152334

คู่มือฉบับย่อ การใช้งานระบบตรวจสอบสิทธิประกันชีวิตผู้ป่วยใน (I-Claim) สำหรับ HOSxP

ขั้นตอนการอัพเดทข้อมูลระหว่างเข้ารับการรักษา

1.เมื่อมีการส่งแจ้ง Admit ไปแล้วหากต้องการส่งข้อมูลเพิ่มเติมให้ใช้การอัพเดทข้อมูลระหว่างเข้ารับการรักษา

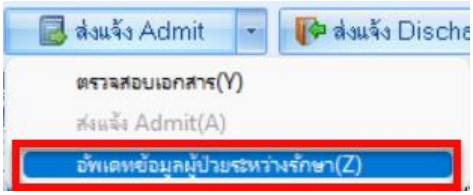

2.ระบบจะแสดง POPUP “อัพเดทข้อมูลผู้ป่วยสำเร็จ”

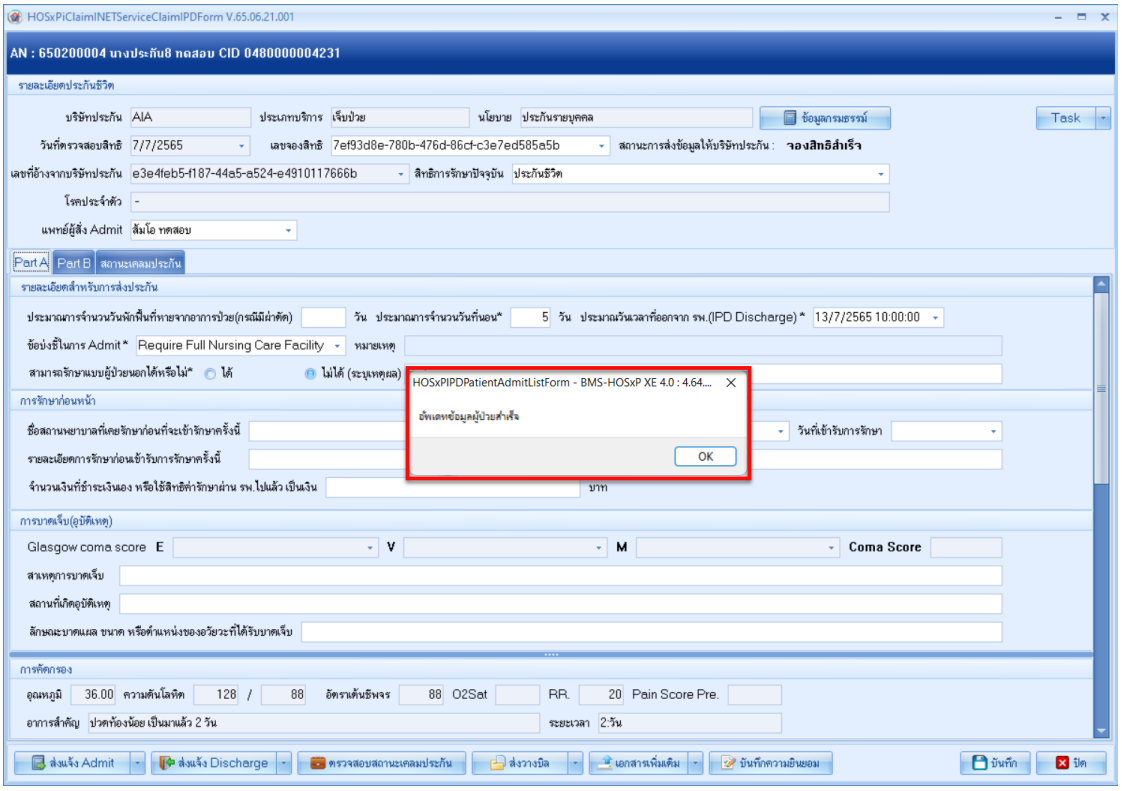

Copyright By Bangkok Medical Software Co.,Ltd