

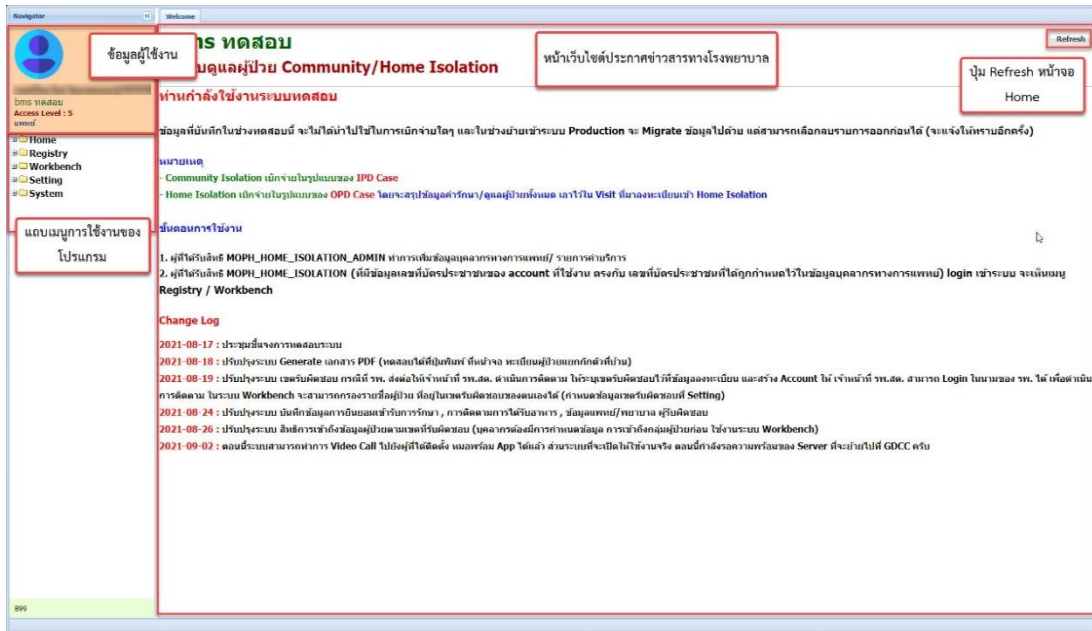



บริษัท บางกอก เมดิคอล ซอฟต์แวร์ จำกัด (สำนักงานใหญ่)  
 เลขที่ 2 ชั้น 2 ซ.สุขสวัสดิ์ 33 แขวง/เขต ราษฎร์บูรณะ กรุงเทพมหานคร  
 โทรศัพท์ 0-2427-9991 โทรสาร 0-2873-0292  
 เลขที่ประจำตัวผู้เสียภาษี 0105548152334



## 2. แถบแสดงหน้าจอ Registry สำหรับลงทะเบียน

วิธีการใช้งานในแถบ Registry ให้กดปุ่มเครื่องหมายบวกหน้าโฟลเดอร์ Registry และเลือกรายการในแถบ Registry โดยมีรายการ ดังนี้

- ผู้รับบริการ
- ทะเบียนผู้ป่วยแยกกักตัวที่บ้าน

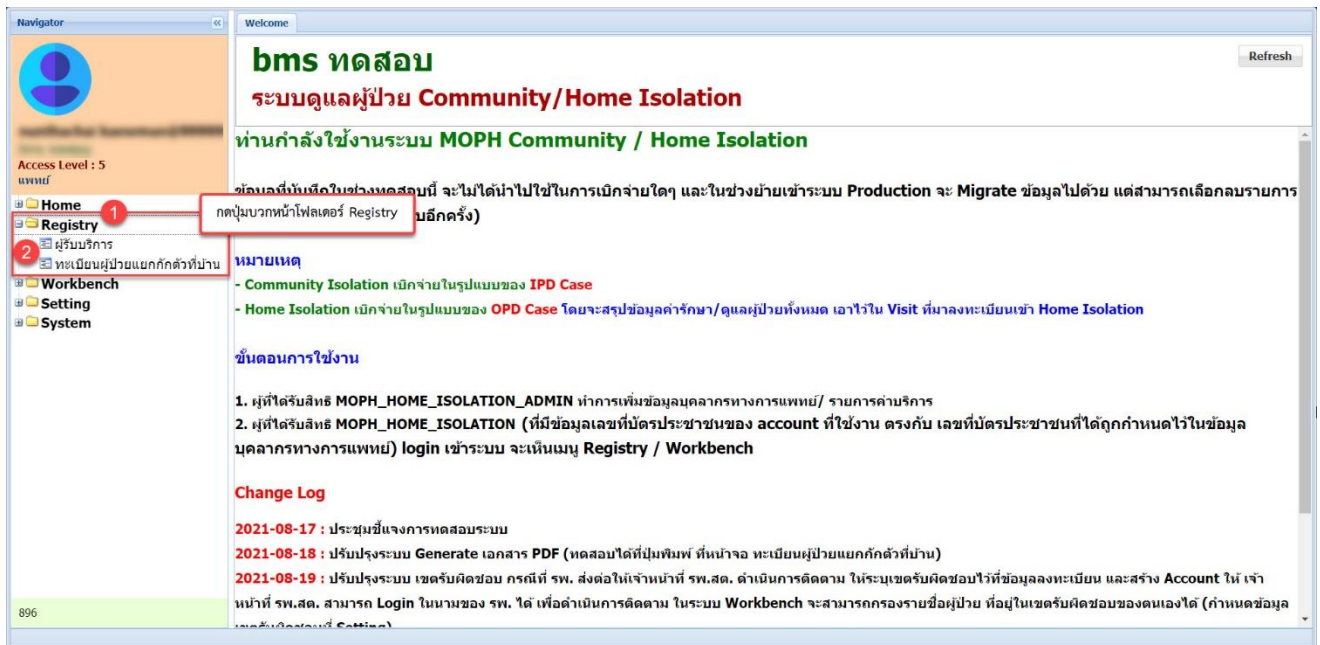





-ใช้สำหรับลงทะเบียนผู้ป่วยที่ไม่มีชื่ออยู่ในระบบ หลังจากคลิกปุ่มลงทะเบียนใหม่ ระบบจะแสดงหน้าจอ  
 ระบุเลขที่บัตรประชาชน และกดปุ่มตกลง

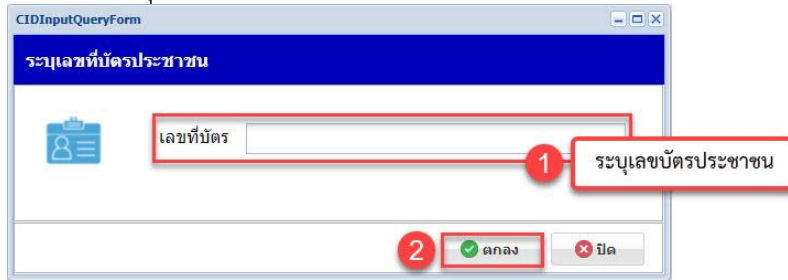

ระบบแสดงหน้าจอข้อมูลผู้รับบริการ ให้ผู้ใช้งานคีย์ข้อมูลบุคคล ชื่อ สกุล วันเดือนปีเกิด เพศ เบอร์โทร ข้อมูลการติดต่อ Line ID ที่อยู่ รูป พิกัดบ้าน โดยคลิกปุ่มเลือกพิกัด

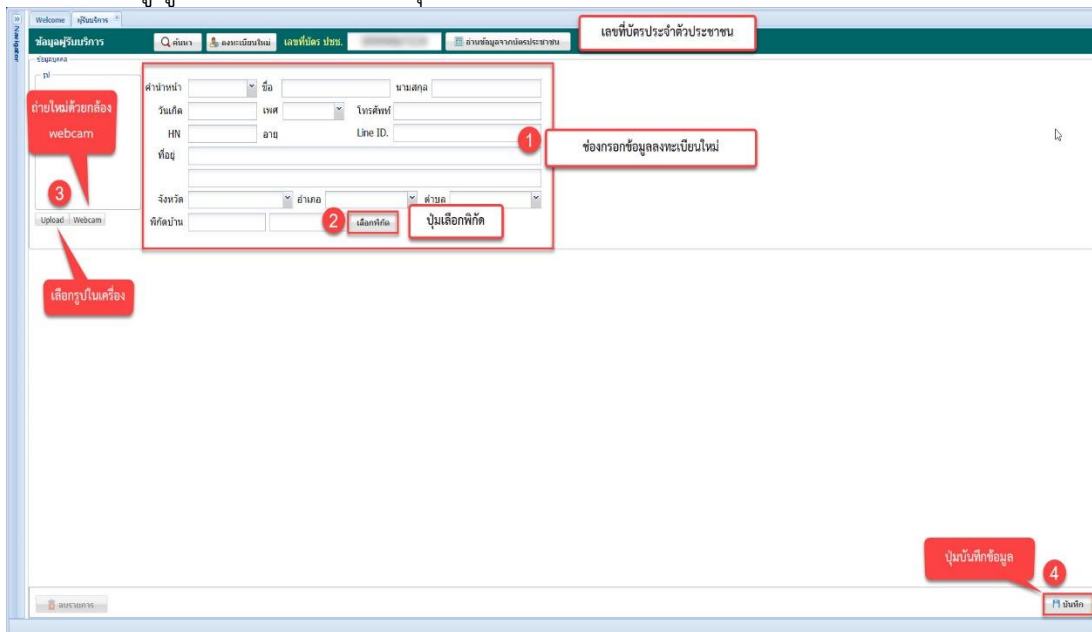

ระบบแสดงหน้าจอเลือกพิกัดจากแผนที่ ให้ผู้ใช้งานทำการปักหมุดพิกัดที่อยู่ของผู้ป่วย และกดปุ่มตกลง  
 ในหน้าจอเลือกพิกัดจะมีปุ่ม + / - สำหรับการซูมเข้า - ออก ของแผนที่ และแถบประเภทการแสดงผลของแผนที่















UniPersonHomeIsolationEntryForm

ข้อมูลผู้ป่วยแยกกักตัวที่บ้าน เลขที่บัตร ปชช.  ค้นหา ข้อมูลบุคคล

ข้อมูลบุคคล

รูป  **รูปภาพผู้ป่วย** 1

ข้อมูลเวชระเบียน

การลงทะเบียนแรกเริ่ม Vital Sign แรกเริ่ม การคัดกรอง ผลตรวจคัดกรอง อุปกรณ์ ความยินยอม

HN 999999999 วันที่รับตัว  เวลา  กองทุน

ประเภท Home Isolation สถานะปัจจุบัน ลงทะเบียน ระดับอาการ

อาการแรกเริ่ม

Auth Code  เขตรับผิดชอบ

แพทย์ผู้รับผิดชอบ

พยาบาลผู้รับผิดชอบ

**ช่องลงข้อมูลทะเบียนแรกเริ่ม** 2

**ปุ่ม ลบข้อมูล** **ปุ่ม บันทึกข้อมูล** **ปุ่ม ปิดหน้าต่าง** 3

แถบ Vital Sign แรกเริ่ม

- ข้อมูลน้ำหนักส่วนสูง ความดัน อุณหภูมิ อัตราการเต้นของหัวใจ อัตราการหายใจ ผล
- วัด O2 ก่อน หลัง Test Exercise Induce Hypoxia test
- ข้อมูลคัดกรองการแพ้ยา





UniPersonHomeIsolationEntryForm

ข้อมูลผู้ป่วยแยกกักตัวที่บ้าน เลขที่บัตร ปชช.  ค้นหา ข้อมูลบุคคล พิมพ์ เปลี่ยน

ข้อมูลบุคคล

รูป

คำนำหน้า   
 วันเกิด   
 HN   
 ที่อยู่   
 จังหวัด   
 พิกัดบ้าน

1

การลงทะเบียนแรกรับ Vital Sign แกร็บ การคัดกรอง ผลตรวจคัดกรอง อุปกรณ์ ความยินยอม

Vital Sign แกร็บ

น้ำหนัก  Kgs. ส่วนสูง  Cm.  
 ความดัน  /  อุณหภูมิ  °C  
 PR  RR   
 ประจำเดือนครั้งสุดท้าย (LPM)

2 Vital sign แกร็บ

Test Exercise Induce Hypoxia test 3 ทดสอบภาวะออกซิเจนต่ำในเลือด  
 ขณะออกกำลังกาย  
 O2 sat ก่อน  %  
 O2 sat หลัง  %  
 Test ให้ผลบวก(spO2 drop <sup>3</sup>3)

ข้อมูลคัดกรองการแพ้ยา

4 ช่องลงข้อมูลการแพ้ยา

5

แถบการคัดกรอง

- การซักประวัติเพื่ออาการแรกรับ
- ป้จจัยเสี่ยงต่อการเกิดอาการรุนแรง
- การประเมินสภาพจิตใจและภาวะซึมเศร้า



















บริษัท บางกอก เมดิคอล ซอฟต์แวร์ จำกัด (สำนักงานใหญ่)  
 เลขที่ 2 ชั้น 2 ซ.สุขสวัสดิ์ 33 แขวง/เขต ราษฎร์บูรณะ กรุงเทพมหานคร  
 โทรศัพท์ 0-2427-9991 โทรสาร 0-2873-0292  
 เลขที่ประจำตัวผู้เสียภาษี 0105548152334

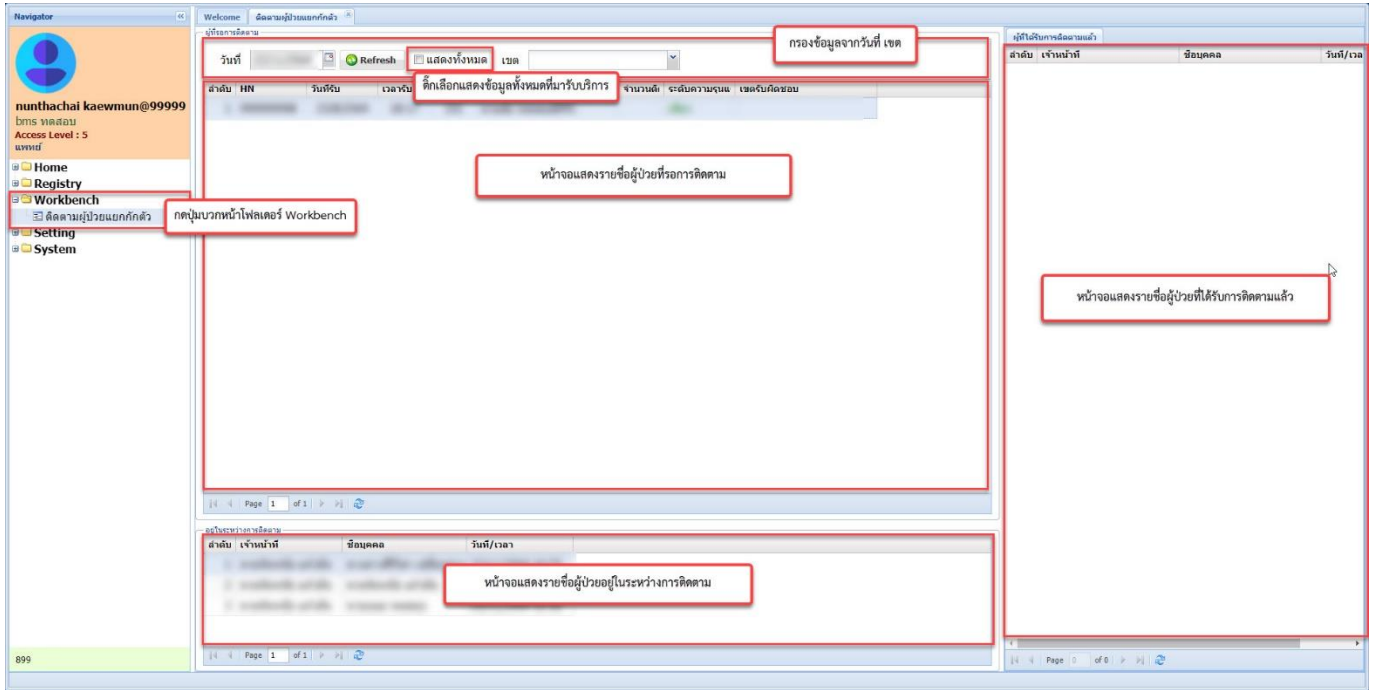

เลือกรายชื่อผู้ป่วยที่ต้องการติดตามระบบจะแสดงหน้าจอ โดยจะมีแถบเมนูการบันทึกข้อมูลในหน้าจอติดตามผู้ป่วยแยกกักตัว ดังนี้

- Progress note แถบบันทึกข้อมูลการการเจ็บป่วย
- Vital sign แถบบันทึกข้อมูลอุณหภูมิร่างกาย ระดับออกซิเจนในเลือด ความดันโลหิต และกราฟฟอร์มปรอท
- ปัญหาทางการแพทย์ แถบบันทึกข้อมูลปัญหาทางการแพทย์ การวางแผน เป้าหมาย การประเมินผล
- Doctor Order แถบสั่ง Order ของแพทย์ และการติดตามคำสั่ง
- Lab Report แถบรายงานผลแลป
- X-ray Report แถบรายงานผลเอกซเรย์

Progress Note

- ให้ผู้ใช้งานกดเลือกแถบ Progress Note และกดปุ่ม เพิ่ม ระบบจะแสดงหน้าต่างบันทึกติดตามอาการ ให้ระบุข้อมูลเจ้าหน้าที่ติดตามอาการ วันที่ เวลา ช่วงเวลา วิธีการติดต่อกับผู้ป่วย โดยจะแบ่งเป็น 3 แถบการใช้งาน ดังนี้

(ถ้าติ๊กเลือก Video call ระบบเพิ่มหน้าต่าง Video call ในหน้าต่างบันทึกติดตามอาการ )

1. Note
2. SOAP
3. ประเมินสภาวะผู้ป่วย



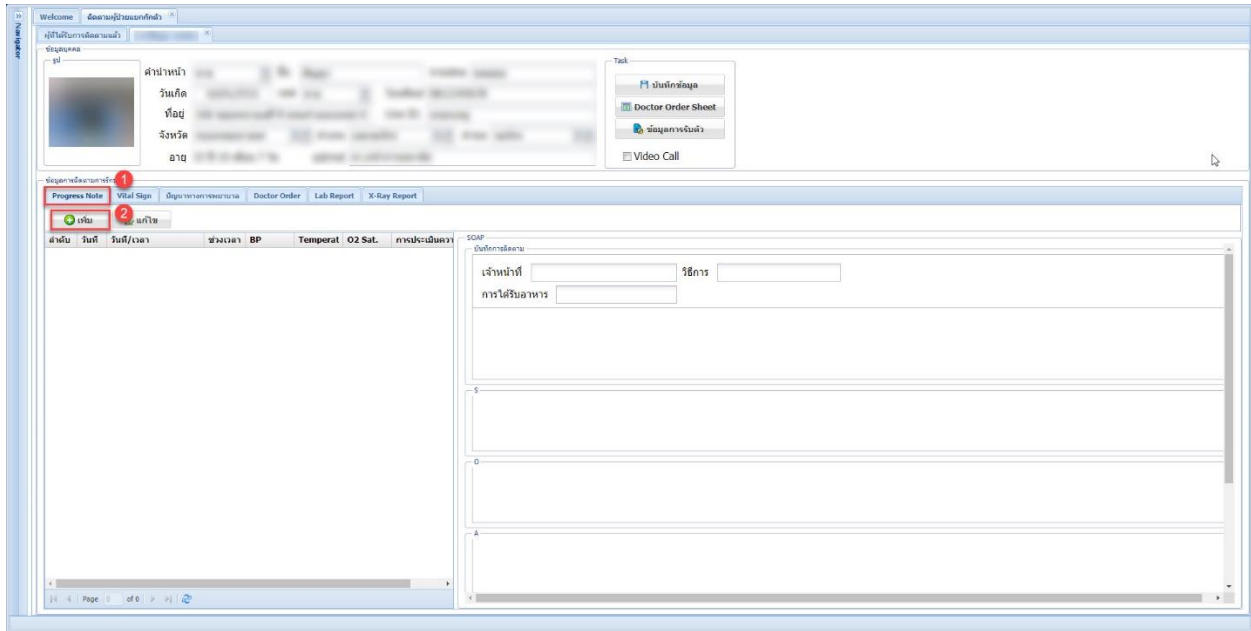

### 1. แถบ Note

- ให้ผู้ใช้งานบันทึกข้อความในช่อง Progress Note และสามารถใช้เครื่องมือปรับขนาดตัวอักษร หรือเรียกใช้งาน Template จากปุ่ม Progress Template และปุ่ม SOAP Template โดยสามารถเพิ่มข้อมูลต้นแบบ Template ในแถบ Setting Template Progress note 1 ก่อนเรียกใช้งานข้อมูล

- หมายเหตุกรณีได้รับอาหาร ให้ผู้ใช้งานเลือกรายการ ในช่องการได้รับอาหาร หรือ ระบุเป็นรูปแบบข้อความตัวอักษร

ตรวจสอบความถูกต้องก่อนกดปุ่ม บันทึก

- การประเมินอาการ ให้ผู้ใช้งานเลือกรายการระดับความรุนแรงของโรคของผู้ป่วยอยู่ในระดับ สีดังนี้

- สีเขียว ระดับ กลุ่มผู้ป่วยที่มีอาการเบาคล้ายไข้หวัด หรือไม่มีอาการเลย
- สีเหลือง ระดับ กลุ่มผู้ป่วยที่มีอาการเสียงรุนแรง
- สีแดง ระดับ กลุ่มผู้ป่วยที่มีอาการรุนแรง



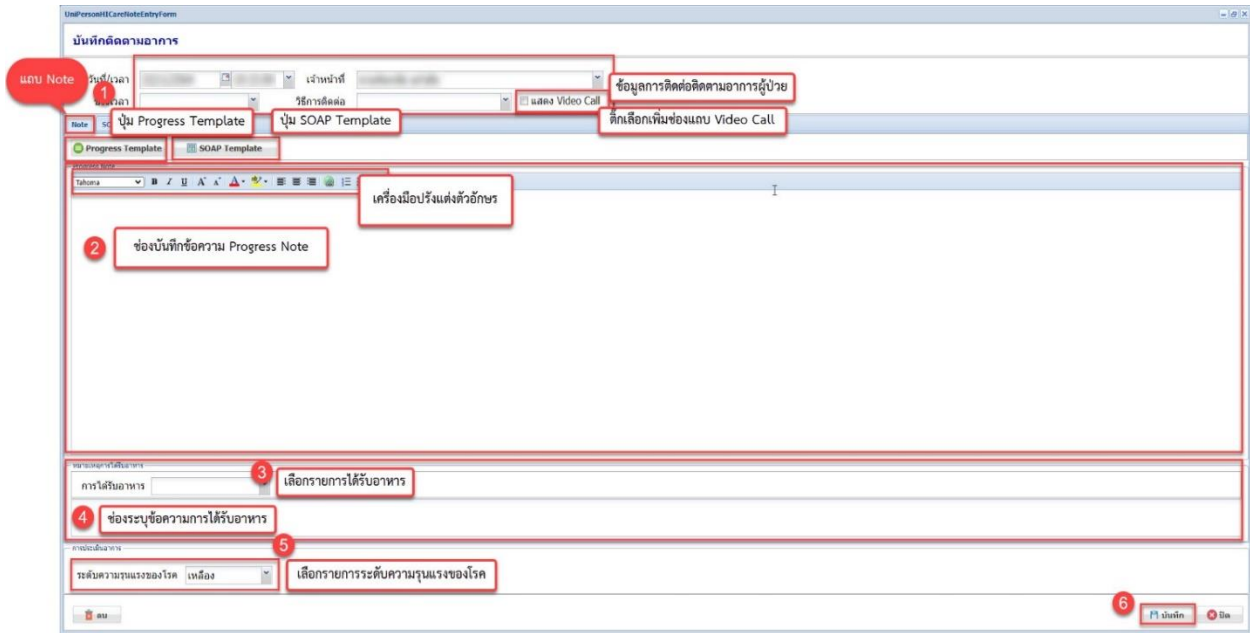

## 2. แถบ SOAP

- ให้ผู้ใช้งานบันทึกข้อความในช่อง S ช่อง O ช่อง A ช่อง P และช่อง Risk สามารถใช้เครื่องมือปรับขนาดตัวอักษร ตรวจสอบข้อมูลก่อนกดปุ่ม บันทึก

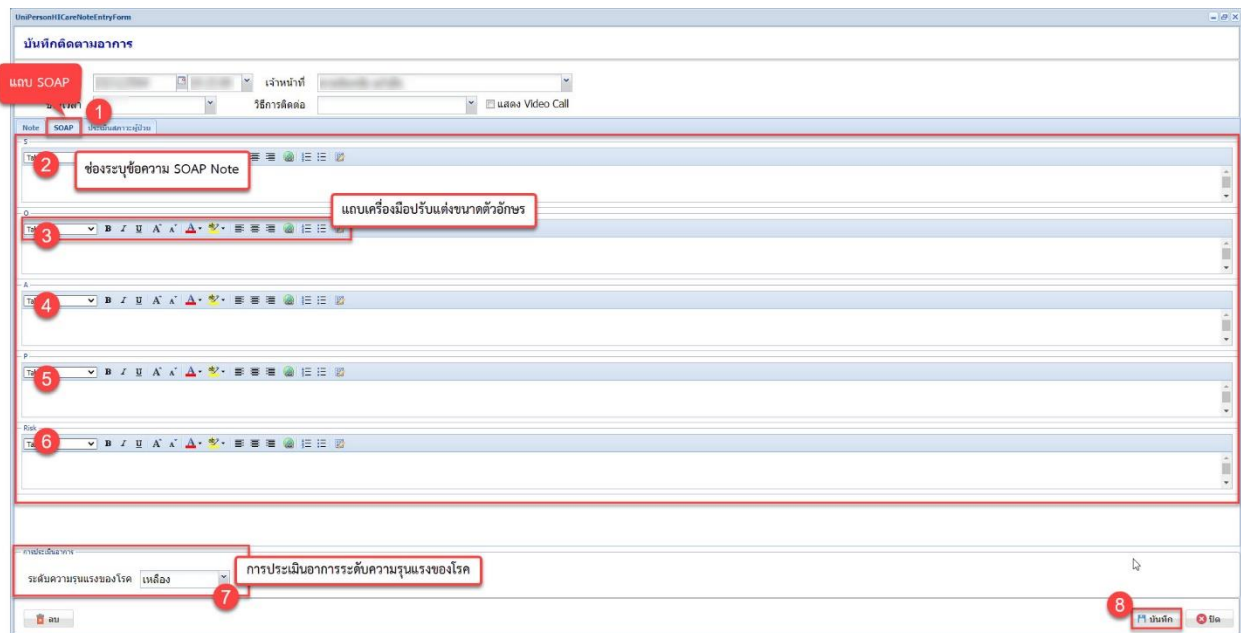

## 3. ประเมินสภาวะผู้ป่วย





บริษัท บางกอก เมดิคอล ซอฟต์แวร์ จำกัด (สำนักงานใหญ่)  
 เลขที่ 2 ชั้น 2 ซ.สุขสวัสดิ์ 33 แขวง/เขต ราษฎร์บูรณะ กรุงเทพมหานคร  
 โทรศัพท์ 0-2427-9991 โทรสาร 0-2873-0292  
 เลขที่ประจำตัวผู้เสียภาษี 0105548152334

- ให้ผู้ใช้งานประเมินระดับความรุนแรง และกดปุ่ม บันทึก

Vital sign

- ให้ผู้ใช้งานกดปุ่มเลือกแถบ Vital sign จะมีช่องกราฟฟอร์มปรอทแสดงข้อมูลจากการบันทึกข้อมูล Vital sign กดปุ่ม เพิ่ม ระบบจะแสดงหน้าต่างข้อมูล Vital sign หรือถ้าต้องการให้แสดงรายการบันทึกข้อมูล Vital sign ให้ติ๊กเลือก แสดงข้อมูล ระบบจะเพิ่มช่องรายการบันทึกข้อมูล Vital sign





บริษัท บางกอก เมดิคอล ซอฟต์แวร์ จำกัด (สำนักงานใหญ่)  
 เลขที่ 2 ชั้น 2 ซ.สุขสวัสดิ์ 33 แขวง/เขต ราชบุรีบูรณะ กรุงเทพมหานคร  
 โทรศัพท์ 0-2427-9991 โทรสาร 0-2873-0292  
 เลขที่ประจำตัวผู้เสียภาษี 0105548152334

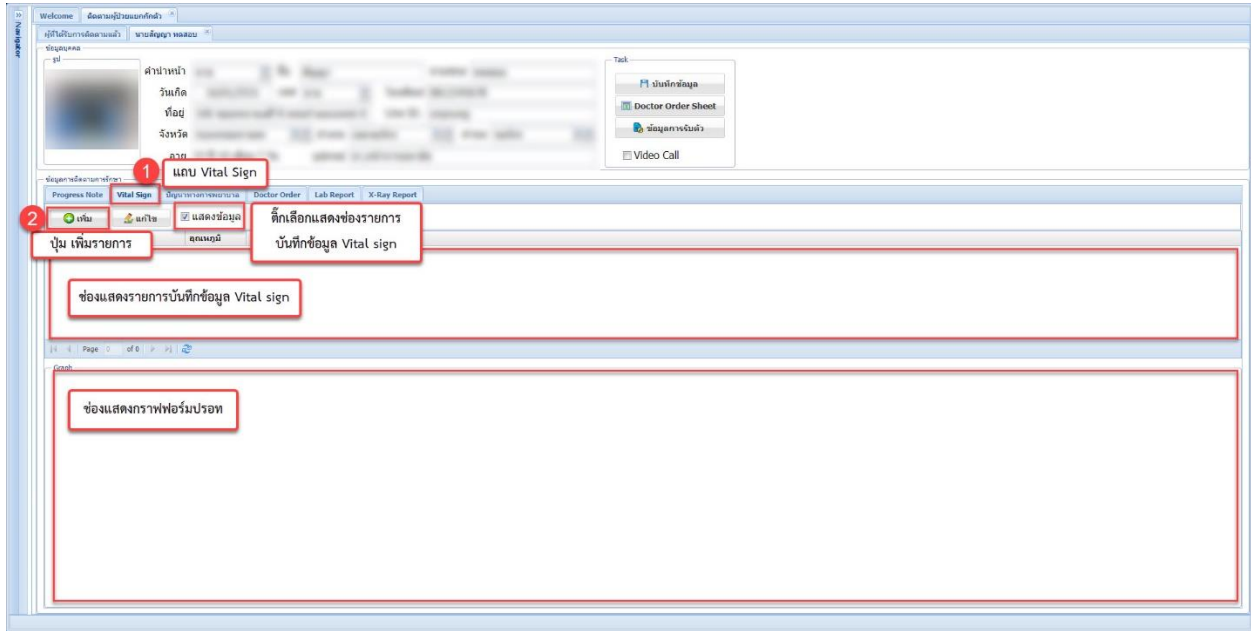

- ให้ผู้ใช้งานระบุวันที่ เวลา อุณหภูมิร่างกาย ระบายออกซิเจนในเลือด ละความดันโลหิต ตรวจสอบความถูกต้องก่อนบันทึกข้อมูล

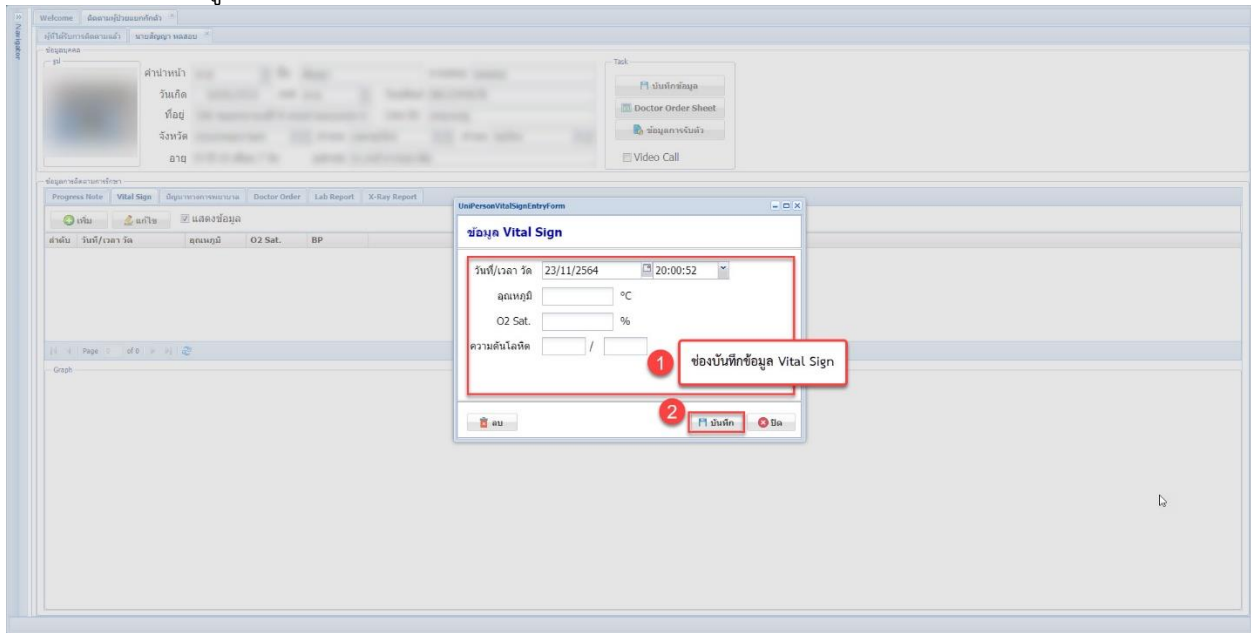

### แถบปัญหาทางการแพทย์พยาบาล

- ในแถบปัญหาทางการแพทย์พยาบาลจะมีช่องแสดงรายการบันทึกปัญหาทางการแพทย์พยาบาล ให้ผู้ใช้งานกดเลือกปุ่มแถบปัญหาทางการแพทย์พยาบาล กดปุ่ม เพิ่ม ระบบจะแสดงหน้าต่างข้อมูลปัญหาทางการแพทย์พยาบาล





บริษัท บางกอก เมดิคอล ซอฟต์แวร์ จำกัด (สำนักงานใหญ่)  
 เลขที่ 2 ชั้น 2 ซ.สุขสวัสดิ์ 33 แขวง/เขต ราษฎร์บูรณะ กรุงเทพมหานคร  
 โทรศัพท์ 0-2427-9991 โทรสาร 0-2873-0292  
 เลขที่ประจำตัวผู้เสียภาษี 0105548152334

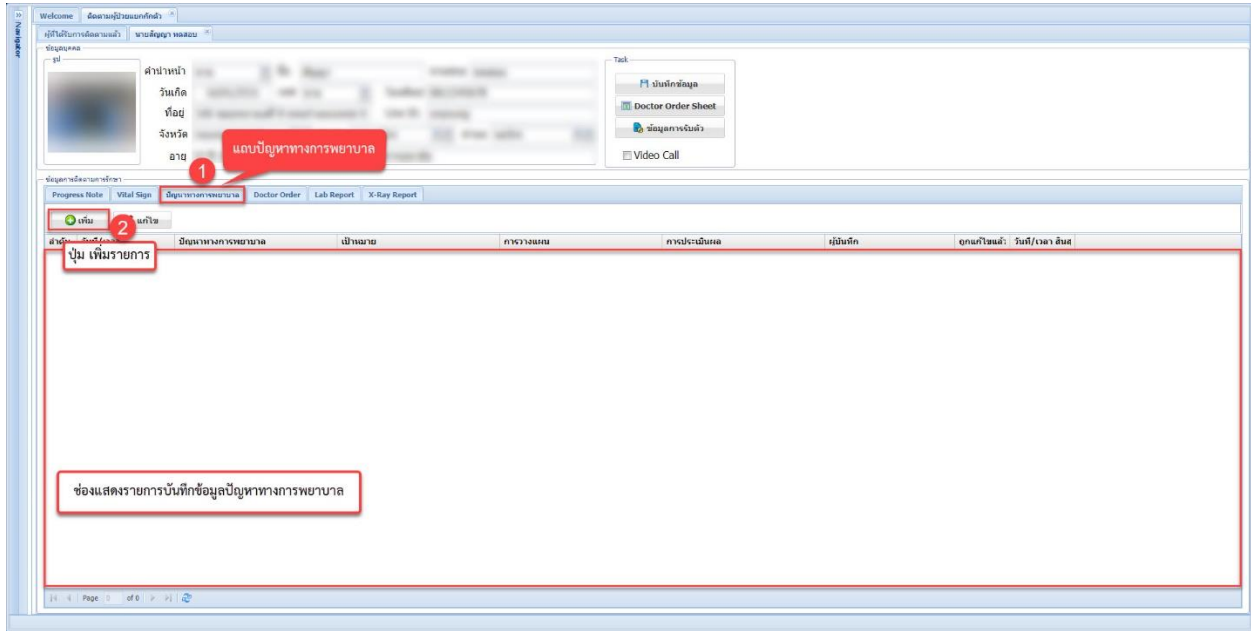

- ในหน้าต่างข้อมูลปัญหาทางการพยาบาลให้ผู้ใช้งานบันทึกข้อมูลปัญหาทางการพยาบาล ระบุวันที่ เวลา ปัญหาทางการพยาบาล เป้าหมาย การวางแผน การประเมินผล กรณีสิ้นสุดปัญหาให้ผู้ใช้งานระบุวันที่ เวลา สิ้นสุด และติ๊กเลือก ไม่พบปัญหาแล้ว หรือ เรียกใช้งานจากปุ่ม Template โดยสามารถเพิ่มข้อมูลต้นแบบ Template ในแถบ Setting Template ปัญหาทางการพยาบาล ก่อนเรียกใช้งานข้อมูล ตรวจสอบความถูกต้องของข้อมูล ก่อนกดปุ่ม บันทึก





บริษัท บางกอก เมดิคอล ซอฟต์แวร์ จำกัด (สำนักงานใหญ่)  
 เลขที่ 2 ชั้น 2 ซ.สุขสวัสดิ์ 33 แขวง/เขต ราษฎร์บูรณะ กรุงเทพมหานคร  
 โทรศัพท์ 0-2427-9991 โทรสาร 0-2873-0292  
 เลขที่ประจำตัวผู้เสียภาษี 0105548152334

### แถบ Doctor Order

- ในแถบ Doctor order มีช่องแสดงรายการคำสั่งแพทย์ ปุ่มเพิ่ม ปุ่มแก้ไขรายการ ให้ผู้ใช้งานกดปุ่ม เพิ่ม รายการ ระบบจะแสดงหน้าต่างข้อมูลคำสั่งแพทย์





- เมื่อเข้าหน้าต่างข้อมูลคำสั่งแพทย์ ให้ระบุข้อมูลเจ้าหน้าที่ติดตาม แถบบันทึกข้อมูลรายการคำสั่ง การติดตามคำสั่ง ปุ่มเพิ่ม แก้ไขรายการ และช่องแสดงรายการคำสั่งแพทย์
- ให้ผู้ใช้งานเลือกรายการคำสั่ง กดปุ่มเพิ่ม ระบบจะแสดงหน้าต่างสั่งรายการของแพทย์

- ในหน้าต่างข้อมูลคำสั่งแพทย์ให้ผู้ใช้งานระบุข้อมูล ชื่อรายการ ผู้สั่ง ประเภทคำสั่ง One day, Continuous, STAT จำนวน วิธีการใช้/ปฏิบัติตัว
- Continuous Order เป็นช่องการบันทึกข้อมูลสั่งหยุดการใช้รายการคำสั่งแพทย์ประเภท Continuous โดยให้ผู้ใช้งาน ตีเลือก ถูกสั่งให้หยุดใช้ ระบุข้อมูลผู้สั่ง วันที่ เวลาหยุดใช้
- ก่อนกดปุ่มบันทึกข้อมูลให้ผู้ใช้งานตรวจสอบความถูกต้องของข้อมูลก่อนกดปุ่ม บันทึก









บริษัท บางกอก เมดิคอล ซอฟต์แวร์ จำกัด (สำนักงานใหญ่)  
 เลขที่ 2 ชั้น 2 ซ.สุขสวัสดิ์ 33 แขวง/เขต ราษฎร์บูรณะ กรุงเทพมหานคร  
 โทรศัพท์ 0-2427-9991 โทรสาร 0-2873-0292  
 เลขที่ประจำตัวผู้เสียภาษี 0105548152334

- ให้ผู้ใช้งานระบุวันที่ เวลา ชื่อผู้ดำเนินการ รายละเอียดการดำเนินการ และตรวจสอบความถูกต้องของข้อมูลก่อนกดปุ่ม บันทึก

The screenshot shows a web form titled "บันทึกกิจกรรมการดำเนินการตามคำสั่งแพทย์" (Record medical order activity). The form includes fields for "วันที่/เวลา" (Date/Time), "ผู้ดำเนินการ" (Operator), and "รายละเอียด" (Details). A large text area is provided for "รายละเอียดบันทึกกิจกรรมการดำเนินการตามคำสั่งแพทย์" (Record details of medical order activity). At the bottom, there are buttons for "ลบ" (Delete), "บันทึก" (Save), and "ปิด" (Close). Red boxes and numbers 1-4 highlight the date/time field, the operator field, the details text area, and the save button respectively.

แถบ Lab Report

- ให้ผู้ใช้งานเลือกแถบ Lab Report กดปุ่ม เพิ่ม ระบบจะแสดงหน้าต่างข้อมูลผลการตรวจ Lab

The screenshot shows a software interface with a top navigation bar containing "Progress Note", "Sign", "เอกสารทางการแพทย์", "Doctor Order", "Lab Report", and "X-Ray Report". The "Lab Report" tab is selected and highlighted with a red box and number 1. Below the navigation bar, there are buttons for "เพิ่ม" (Add) and "ลบ" (Delete), with "เพิ่ม" highlighted by a red box and number 2. The main area below is a table with columns for "ลำดับ" (Serial), "วันที่/เวลา" (Date/Time), "ชื่อ Lab" (Lab Name), "ผลตรวจ" (Result), "หน่วย" (Unit), "ค่าปกติ" (Normal Value), and "หมายเหตุ" (Remarks). The table is currently empty.

- ให้ผู้ใช้งานระบุวันที่ เวลา รายงาน ชื่อรายการ Lab ผลการตรวจ หมายเหตุ ตรวจสอบความถูกต้องของข้อมูลก่อนกดปุ่ม บันทึก







บริษัท บางกอก เมดิคอล ซอฟต์แวร์ จำกัด (สำนักงานใหญ่)  
 เลขที่ 2 ชั้น 2 ซ.สุขสวัสดิ์ 33 แขวง/เขต ราษฎร์บูรณะ กรุงเทพมหานคร  
 โทรศัพท์ 0-2427-9991 โทรสาร 0-2873-0292  
 เลขที่ประจำตัวผู้เสียภาษี 0105548152334

- มีปุ่มการใช้งาน 3 ปุ่ม ปุ่มบันทึกข้อมูล ปุ่ม Doctor Order Sheet และปุ่ม ข้อมูลการรับตัว

1. ปุ่ม บันทึกข้อมูล เมื่อผู้ใช้งานคีย์ข้อมูลครบแล้วต้องการบันทึกข้อมูลทั้งหมดให้กดปุ่ม บันทึกข้อมูล ที่แถบ Task ระบบจะทำการบันทึกข้อมูลและแสดงหน้าจอติดตามผู้ป่วยแยกกักตัว

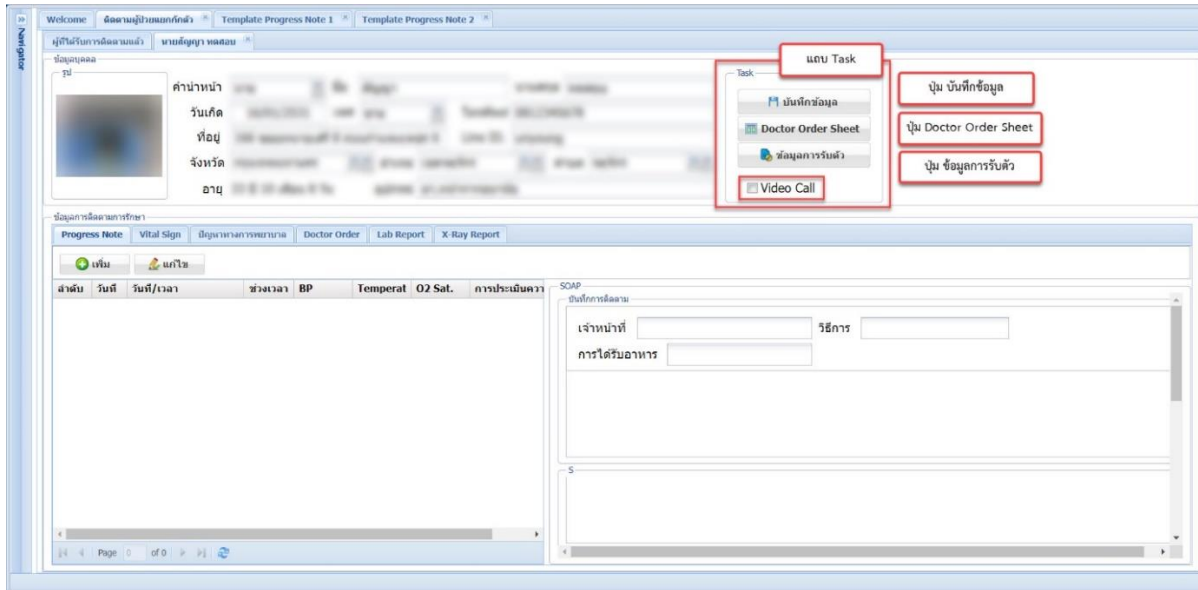

- รายชื่อของผู้ป่วยที่ทำการบันทึกข้อมูลการติดตามการแยกกักตัวแล้ว จะแสดงในช่องผู้ที่ได้รับการติดตามแล้ว

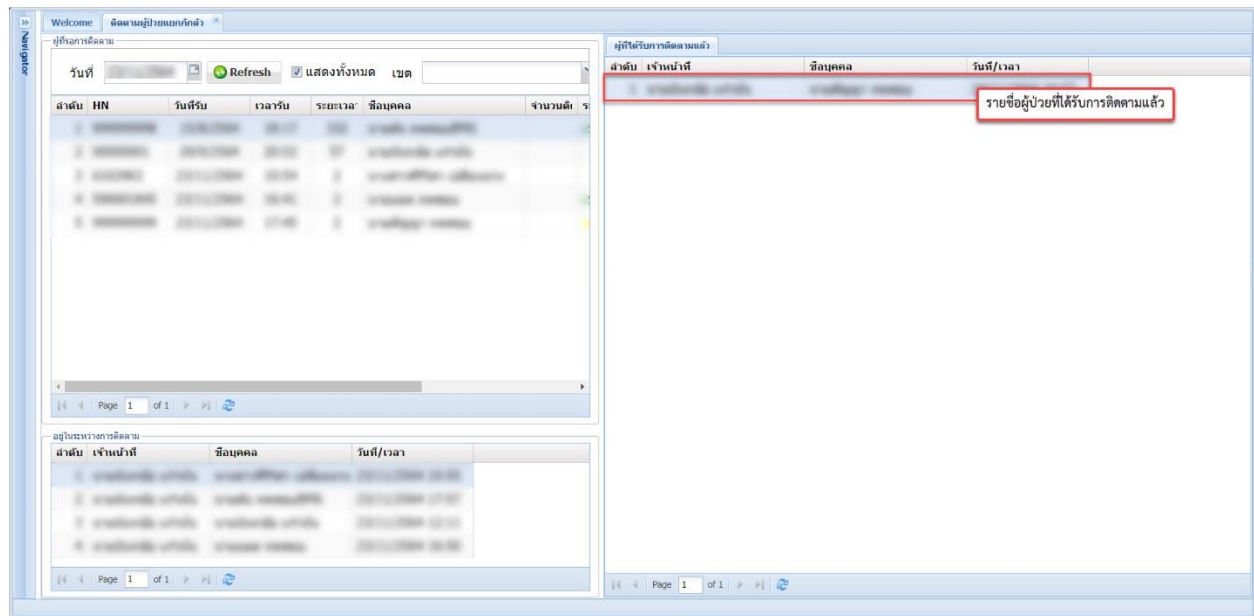

2. ปุ่ม Doctor Order Sheet





