

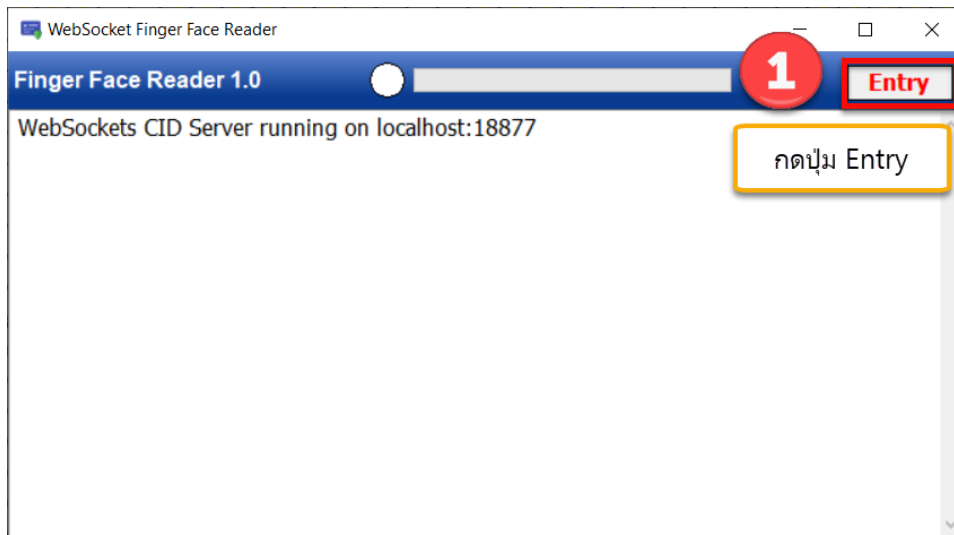

วิธีใช้งานBMSWebSocketFingerFaceReader

1. กดปุ่ม Entry



2. คลิกในช่องภาพถ่าย

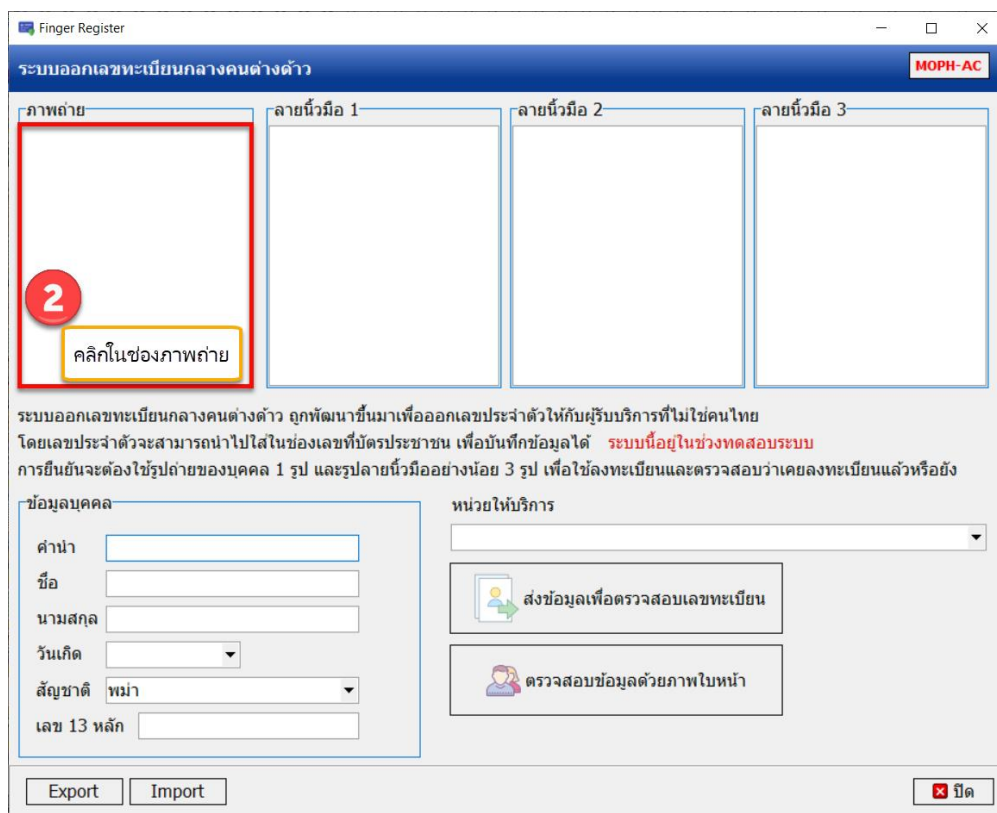



หากค้นหาไม่เจอ จะเตือนไม่พบข้อมูล

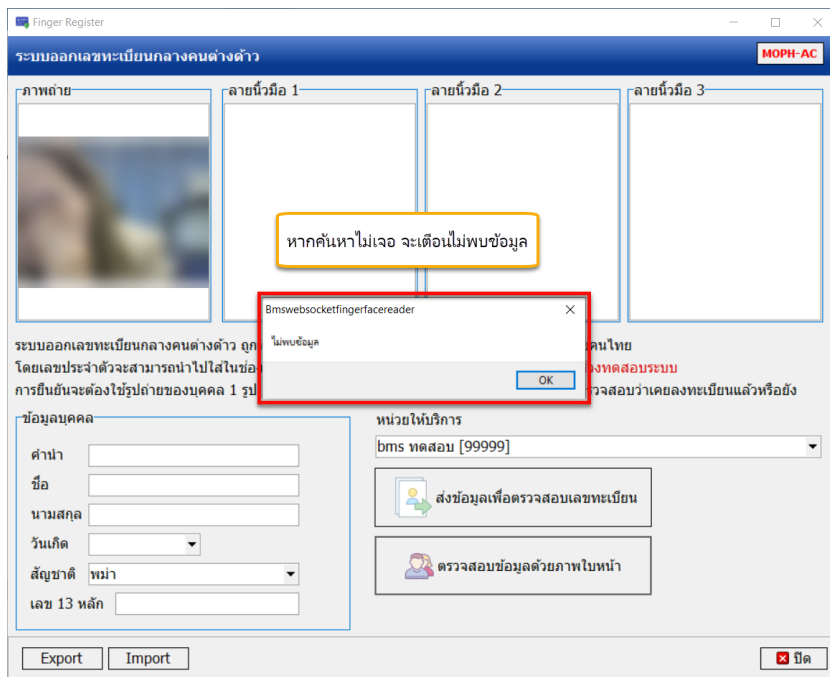

วิธีการออกเลขทะเบียน

1. คลิกในช่องภาพถ่าย

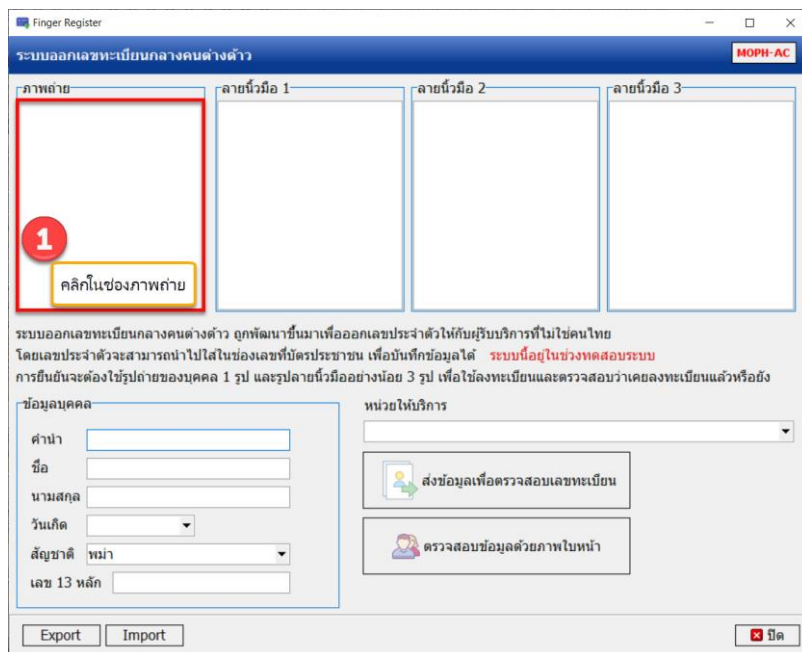



บริษัท บางกอก เมดิคอล ซอฟต์แวร์ จำกัด (สำนักงานใหญ่)
เลขที่ 2 ชั้น 2 ซ.สุขสวัสดิ์ 33 แขวง/เขต ราชบุรีบูรณะ กรุงเทพมหานคร
โทรศัพท์ 0-2427-9991 โทรสาร 0-2873-0292
เลขที่ประจำตัวผู้เสียภาษี 0105548152334

2. คลิกในช่องลายนิ้วมือ

Finger Register MOPH-AC

ระบบออกเลขทะเบียนกลางคนต่างตัว

ภาพถ่าย ลายนิ้วมือ 1 ลายนิ้วมือ 2 ลายนิ้วมือ 3

คลิกในช่องลายนิ้วมือ

ระบบออกเลขทะเบียนกลางคนต่างตัว ถูกพัฒนาขึ้นมาเพื่อออกเลขประจำตัวให้กับผู้รับบริการที่ไม่ใช่คนไทย โดยเลขประจำตัวจะสามารถนำไปใส่ในช่องเลขที่บัตรประชาชน เพื่อบันทึกข้อมูลได้ ระบบนี้อยู่ในช่วงทดสอบระบบ การยืนยันจะต้องใช้รูปถ่ายของบุคคล 1 รูป และรูปลายนิ้วมืออย่างน้อย 3 รูป เพื่อใช้ลงทะเบียนและตรวจสอบว่าเคยลงทะเบียนแล้วหรือยัง

ข้อมูลบุคคล หน่วยให้บริการ

ส่งข้อมูลเพื่อตรวจสอบเลขทะเบียน

ตรวจสอบข้อมูลด้วยภาพใบหน้า

Export Import ปิด

3. ระบุข้อมูลบุคคล

Finger Register MOPH-AC

ระบบออกเลขทะเบียนกลางคนต่างตัว

ภาพถ่าย ลายนิ้วมือ 1 ลายนิ้วมือ 2 ลายนิ้วมือ 3

ระบุข้อมูลบุคคล

ระบบออกเลขทะเบียนกลางคนต่างตัว ถูกพัฒนาขึ้นมาเพื่อออกเลขประจำตัวให้กับผู้รับบริการที่ไม่ใช่คนไทย โดยเลขประจำตัวจะสามารถนำไปใส่ในช่องเลขที่บัตรประชาชน เพื่อบันทึกข้อมูลได้ ระบบนี้อยู่ในช่วงทดสอบระบบ การยืนยันจะต้องใช้รูปถ่ายของบุคคล 1 รูป และรูปลายนิ้วมืออย่างน้อย 3 รูป เพื่อใช้ลงทะเบียนและตรวจสอบว่าเคยลงทะเบียนแล้วหรือยัง

ข้อมูลบุคคล หน่วยให้บริการ

bms ทดสอบ [99999]

ส่งข้อมูลเพื่อตรวจสอบเลขทะเบียน

ตรวจสอบข้อมูลด้วยภาพใบหน้า

Export Import ปิด



เอกสารคู่มือการใช้งานBMSWebSocketFingerFaceReader ฉบับปรับปรุง วันที่ 4 กุมภาพันธ์ 2565

Copyright By Bangkok Medical Software Co.,Ltd

