บริษัท บางกอก เมดิคอล ซอฟต์แวร์ จำกัด (สำนักงานใหญ่)
เลขที่ 2 ชั้น 2 ซ.สุขสวัสดิ์ 33 แขวง/เขต ราษฎร์บูรณะ กรุงเทพมหานคร
โทรศัพท์ 0-2427-9991 โทรสาร 0-2873-0292
เลขที่ประจำตัวผู้เสียภาษี 0105548152334

คู่มือการตั้งค่าและวิธีการส่งข้อมูล MOPH PHR Center ซึ่งประกอบไปด้วย 3 เรื่องดังนี้

1.วิธีการตั้งค่าเพื่อส่ง MOPH PHR Center

2.วิธีการส่งข้อมูล MOPH PHR Center

3.วิธีการเข้าใช้ MOPH PHR Dashboard

4.วิธีการดูประวัติจากผ่าน MOPH PHR Viewer ด้วยการขอ OTP

*****สำหรับHOSxP XE เวอร์ชั่น ที่สามารถตั้งค่าตามคู่มือนี้ ต้องเป็น Release Number 4059 ขึ้นไป**

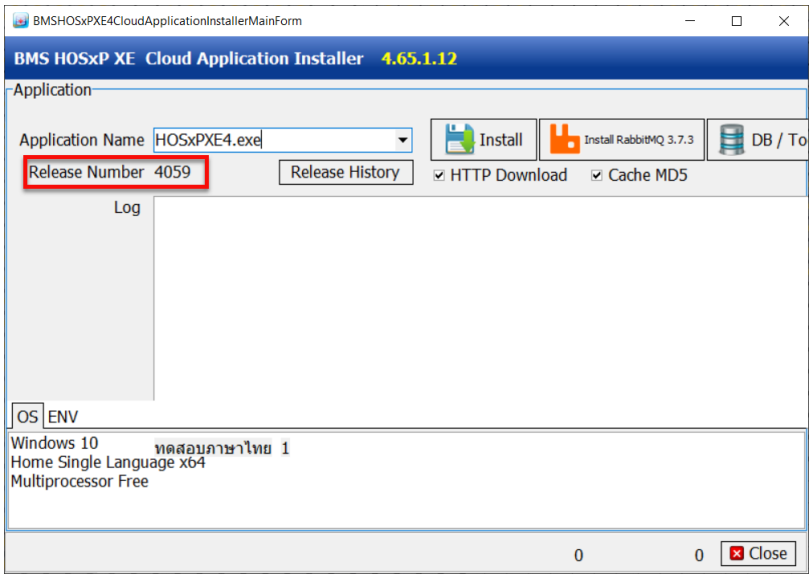

Copyright By Bangkok Medical Software Co.,Ltd

บริษัท บางกอก เมดิคอล ซอฟต์แวร์ จำกัด (สำนักงานใหญ่)
เลขที่ 2 ชั้น 2 ซ.สุขสวัสดิ์ 33 แขวง/เขต ราษฎร์บูรณะ กรุงเทพมหานคร
โทรศัพท์ 0-2427-9991 โทรสาร 0-2873-0292
เลขที่ประจำตัวผู้เสียภาษี 0105548152334

1. วิธีการตั้งค่าเพื่อส่ง MOPH PHR Center

1.1. ข้อมูลเวชภัณฑ์ยา

1.1.1.กำหนดข้อมูลหน่วยนับ

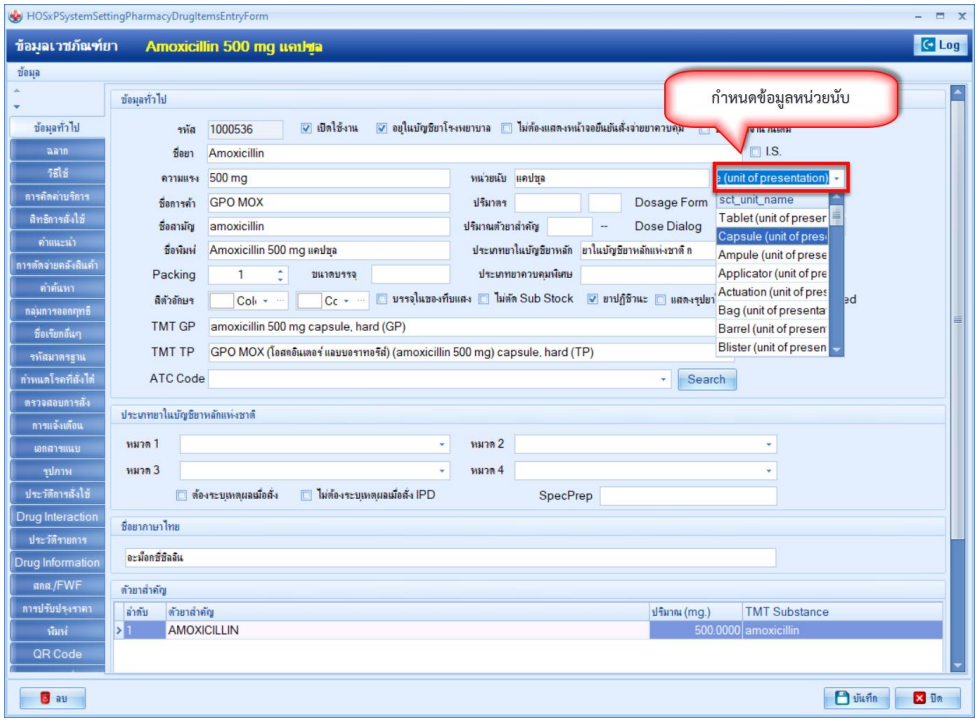

1.2. ข้อมูลพื้นฐานวิธีใช้ยา Mode 3

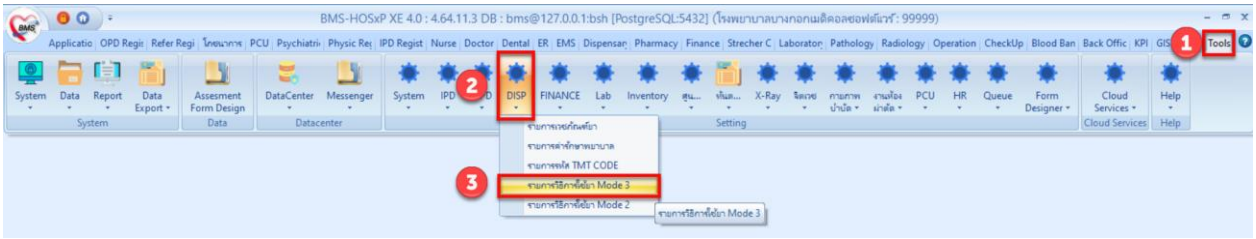

Copyright By Bangkok Medical Software Co.,Ltd

1.2.1.แถบวิธีใช้ > Route

1.2.2.แถบหน่วย > ชื่อมาตรฐาน และ หน่วยของปริมาตร

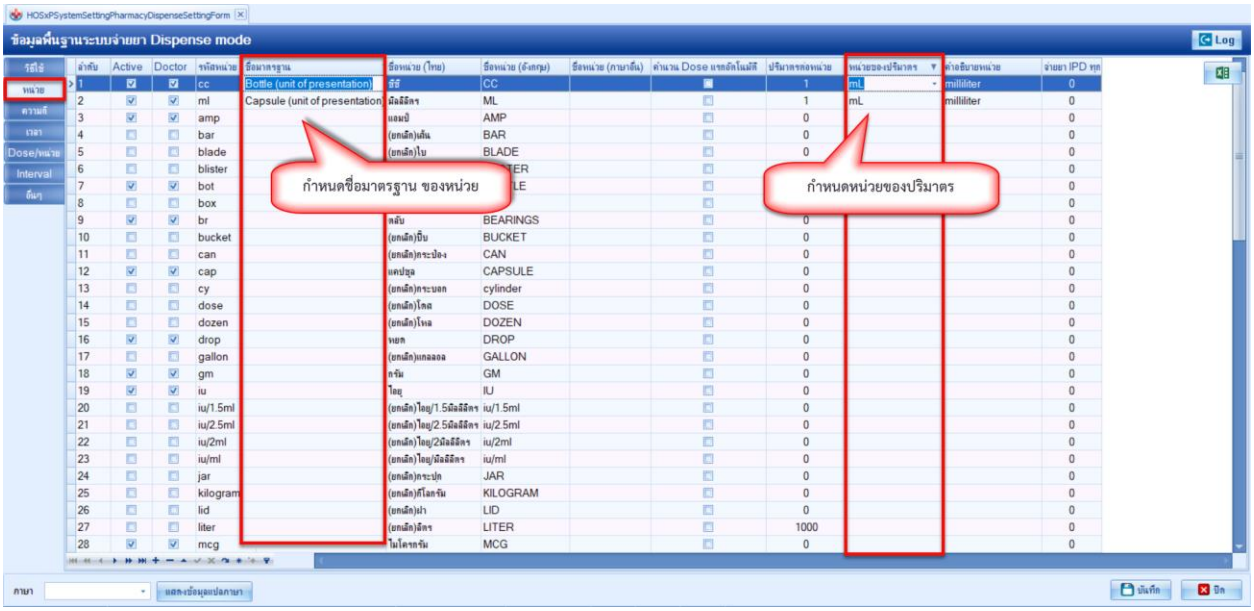

1.3. กำหนดUser และ Password MOPH-IC สำหรับใช้ตรวจสอบประวัติ ที่ System Setting (มีผลกับการใช้งาน BMSHOSxPPHRTransferAgent)

1.3.1.Tools

1.3.2.System

Copyright By Bangkok Medical Software Co.,Ltd

1.3.3.System Setting

1.3.4.Main Setting

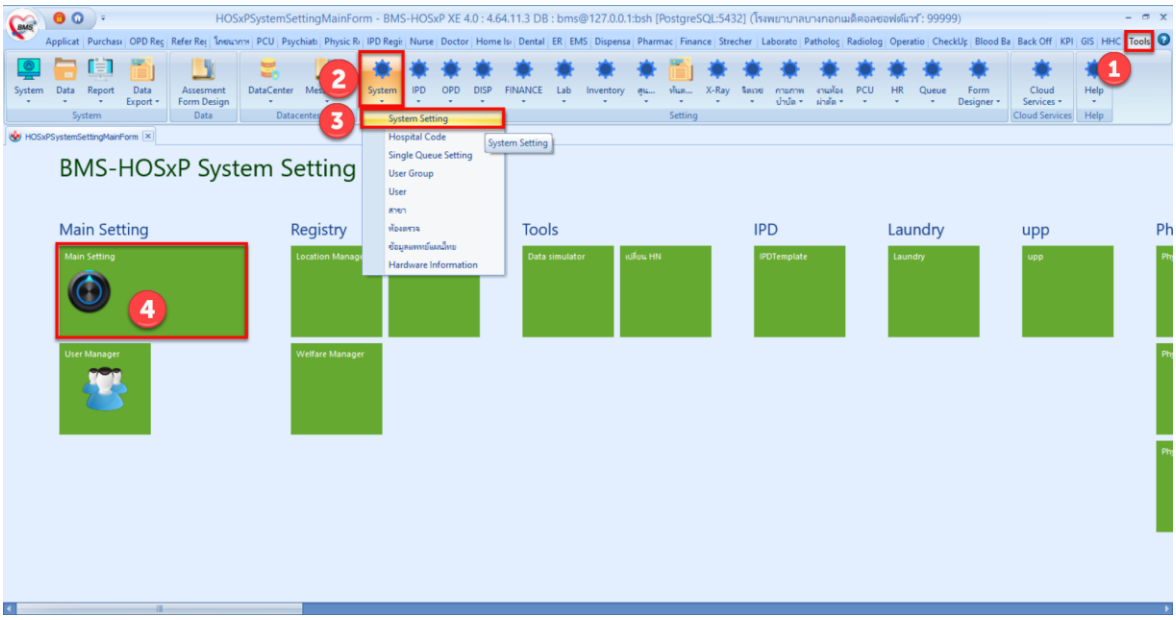

1.3.5. กำหนด MOPH-IC Account User สำหรับใช้ตรวจสอบประวัติ และ MOPH-IC Account Password สำหรับใช้ตรวจสอบประวัติ

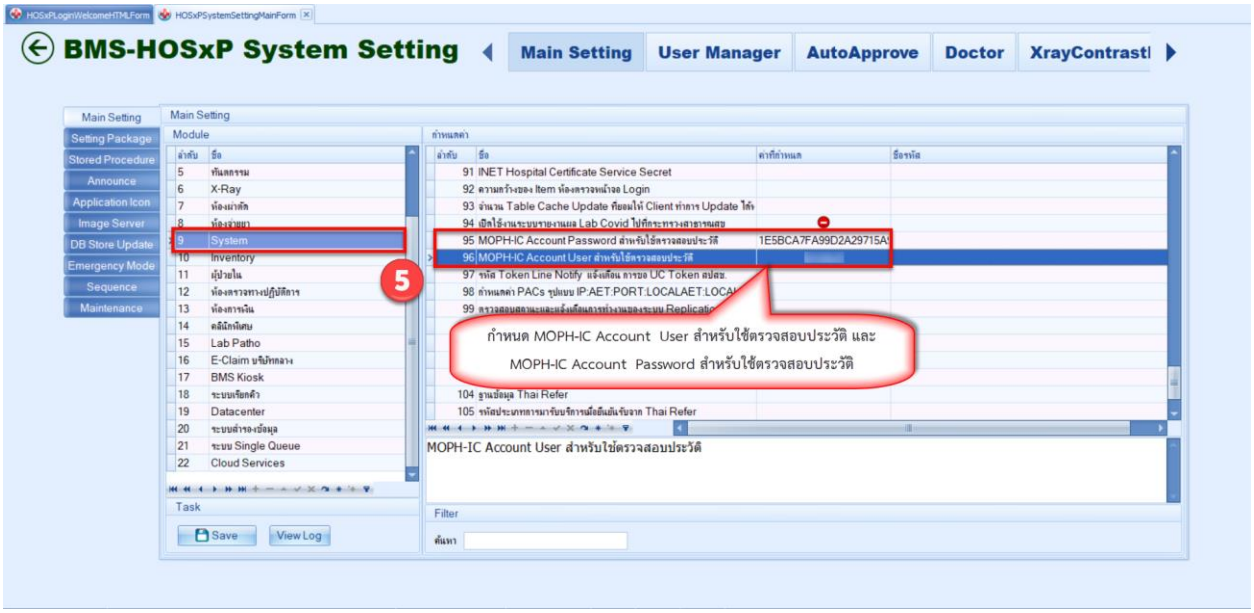

Copyright By Bangkok Medical Software Co.,Ltd

2. วิธีการส่งข้อมูลเข้าระบบ MOPH-PHR Center

2.1. Upload แบบรายบุคคล

2.1.1. เข้าที่เมนู OPD Registry

2.1.2. เลือกเมนูPatient EMR

2.1.3. ค้นหาผู้ป่วย

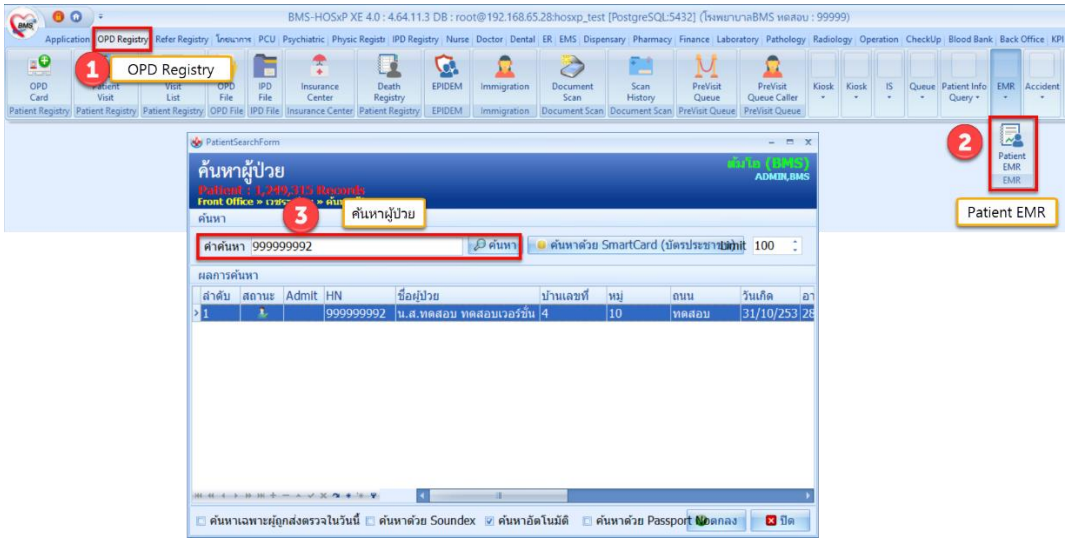

2.1.4. กดปุ่ม Task

2.1.5. เมนู HIE

2.1.6. MOPH-PHR v1.0

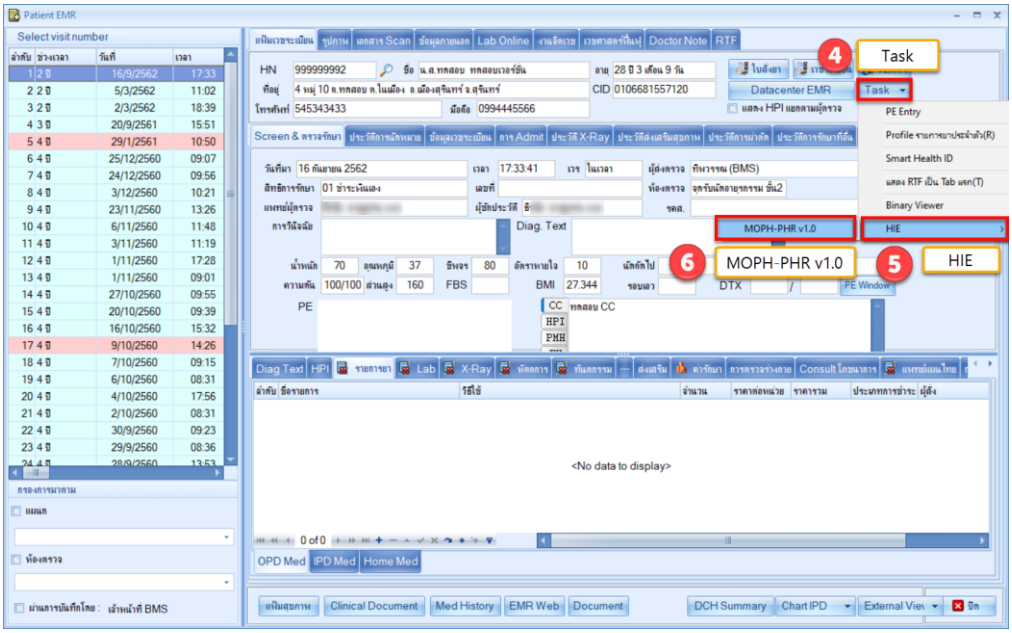

Copyright By Bangkok Medical Software Co.,Ltd

แสดงข้อมูล JSON เตรียมส่ง

2.1.7. กดปุ่ม Task

2.1.8. เลือก Upload

2.1.9. เลือก MOPH PHR Endpoint

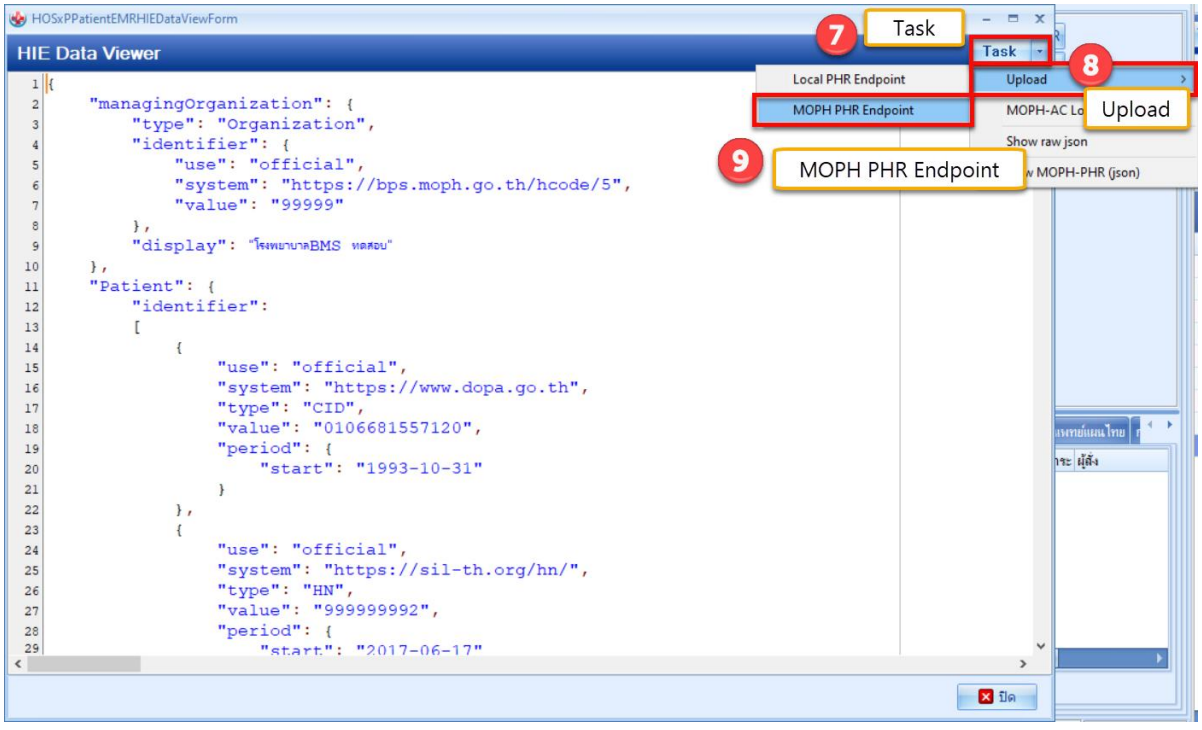

Copyright By Bangkok Medical Software Co.,Ltd

แสดงผลการส่งข้อมูล

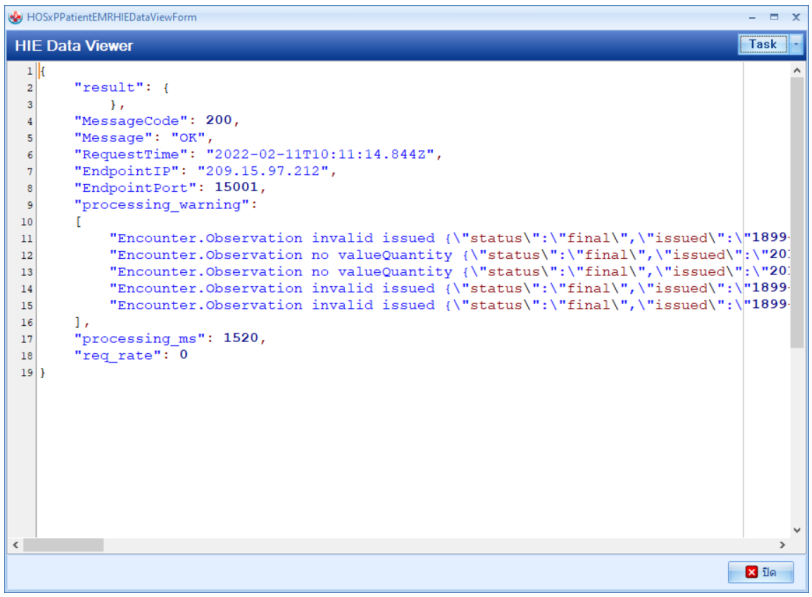

2.2. Upload แบบหลายคน

2.2.1. เข้าที่เมนู OPD Registry

2.2.2. เลือกเมนูPatient EMR

2.2.3. เลือกTask

2.2.4. Upload MOPH-PHR

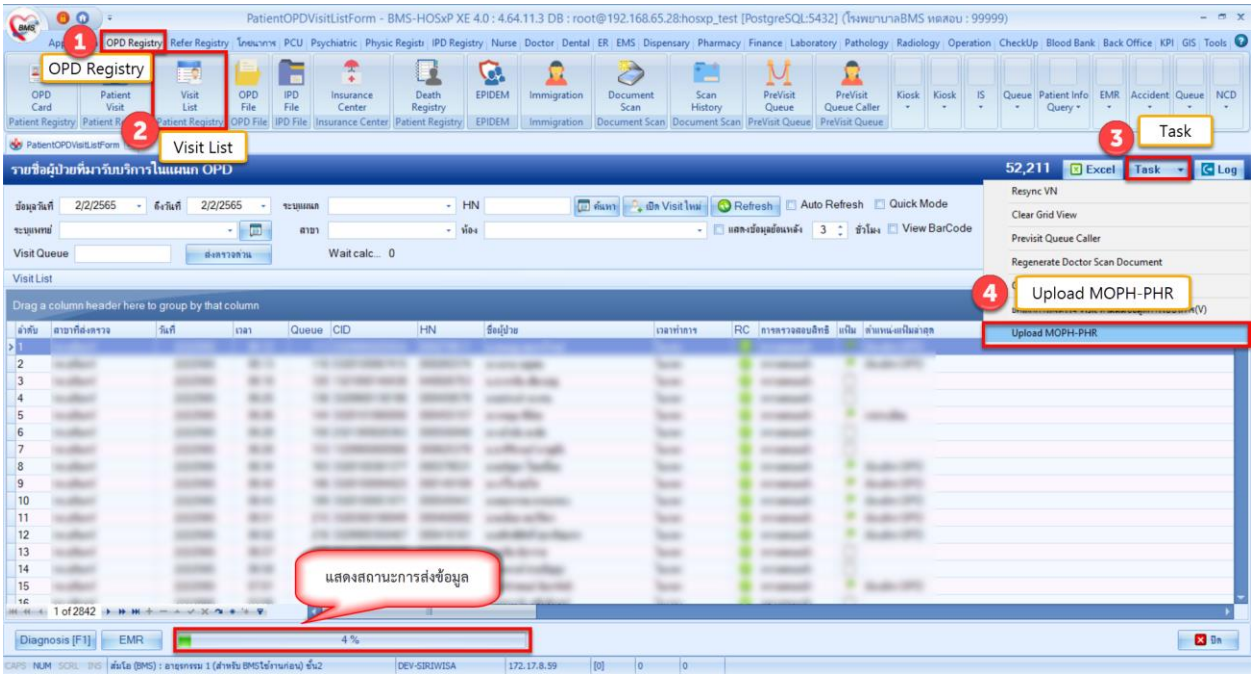

Copyright By Bangkok Medical Software Co.,Ltd

2.3 การส่งข้อมูลแบบอัตโนมัติ

- ติดตั้ง BMS-MOPH-PHR Transfer Agent จากโปรแกรม BMS HOSxP XE Cloud Application Installer ตามภาพ

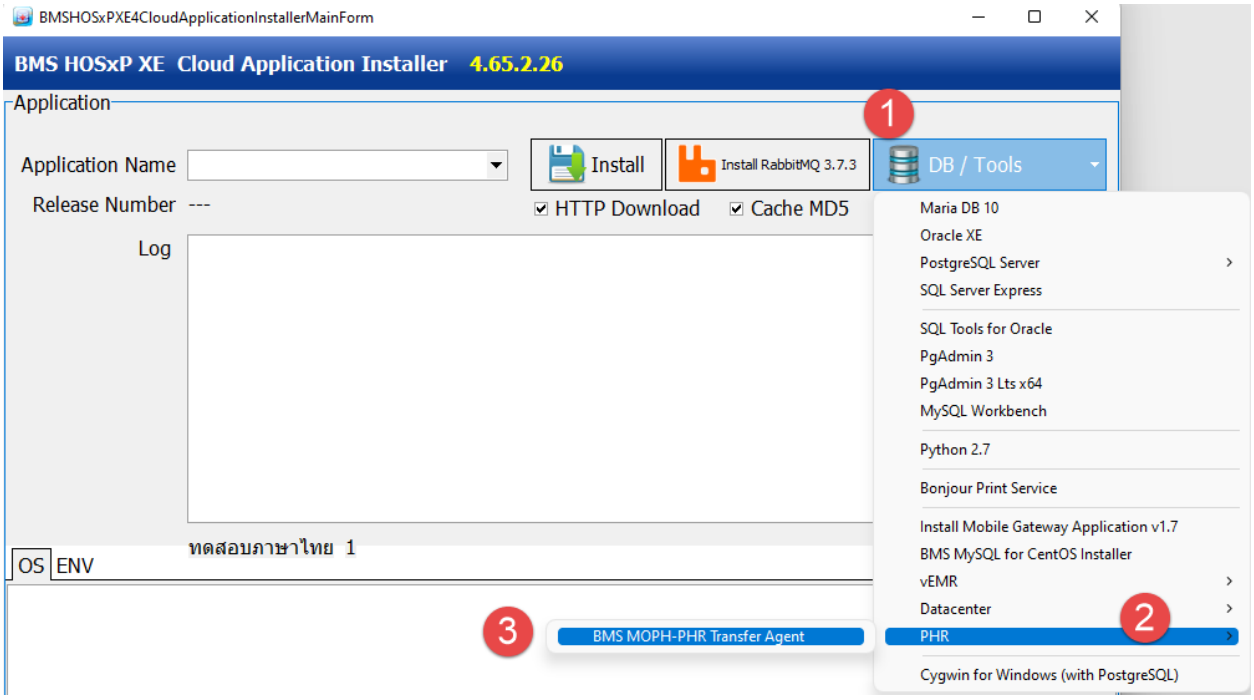

- หลังจากติดตั้งโปรแกรมให้เข้าไป ส่งข้อมูลโดยการใช้ StartBMSMOPHPHRTransfer ตามภาพ

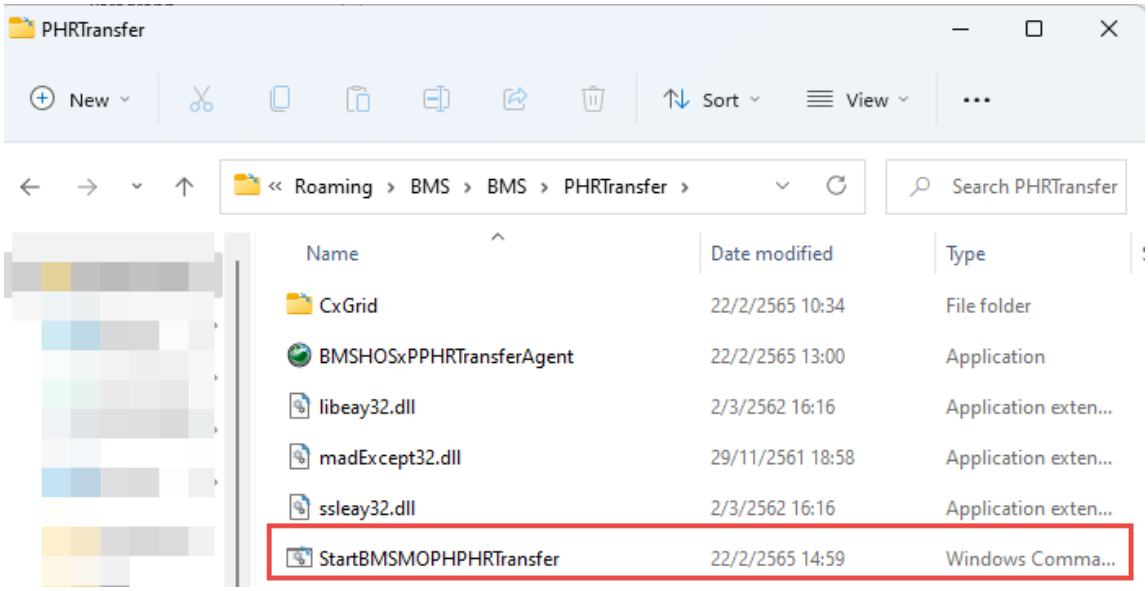

Copyright By Bangkok Medical Software Co.,Ltd

- โปรแกรมจะทำการตรวจสอบข้อมูลรหัสสถานพยาบาล และรหัส Login เพื่อทำการส่งข้อมูล

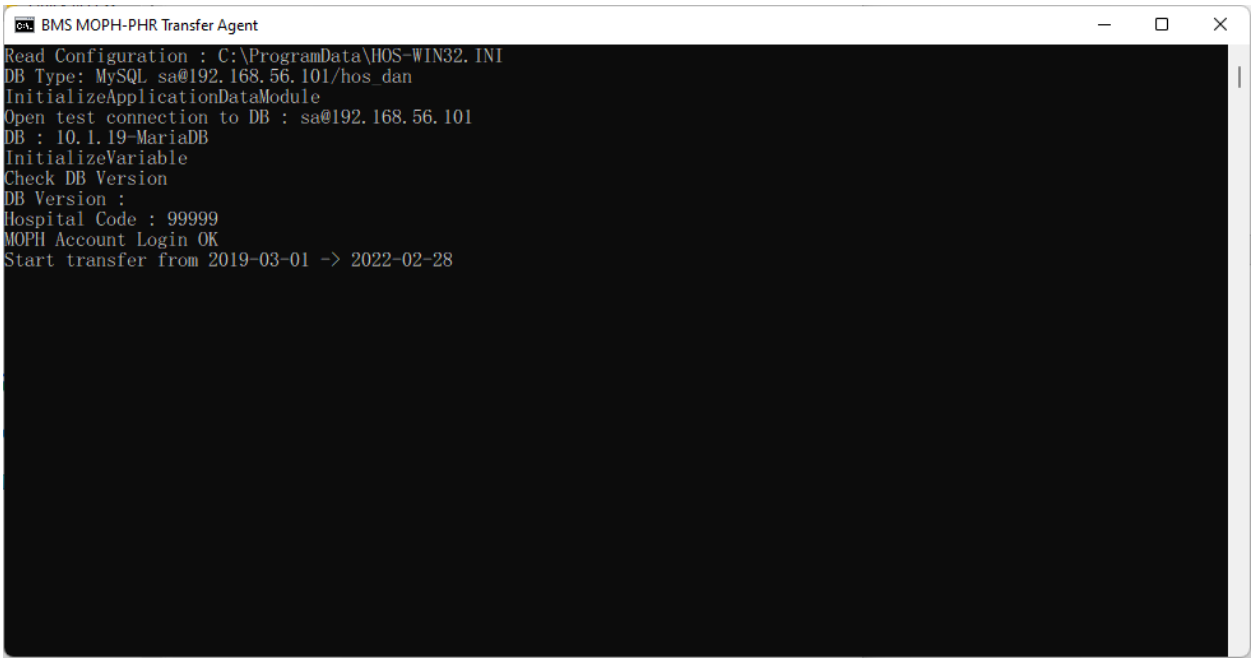

Copyright By Bangkok Medical Software Co.,Ltd

3. วิธีการเข้าใช้ MOPH PHR Dashboard

การตรวจสอบข้อมูลที่ส่งไปจะเข้าใช้งานที่ https://phr1.moph.go.th/dashboard โดยจะต้องมีสิทธิ ใช้งานระบบ MOPH-PHR Dashboard การเพิ่มสิทธิจะเป็นไปตามกระบวนการขอสิทธิจากระบบ MOPH Account Center

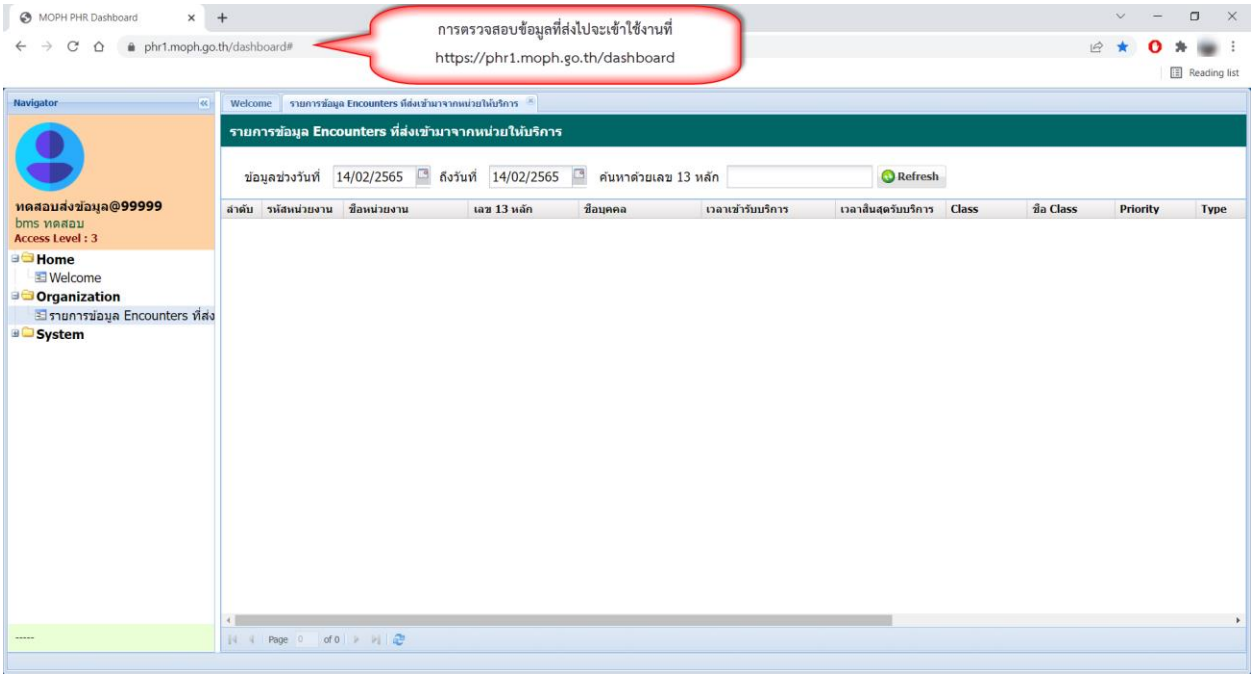

4. วิธีการดูประวัติจากผ่าน MOPH PHR Viewer ด้วยการขอ OTP

4.1. เข้าใช้งานที่ **https://phr1.moph.go.th/phr**

4.2. เลือกหน่วยงาน

4.3. ระบุ User และ Password

4.4. กดปุ่ม Request OTP

4.5. ระบุเลขที่บัตรประชาชนที่ต้องการดูข้อมูลและกดปุ่มตกลง

Copyright By Bangkok Medical Software Co.,Ltd

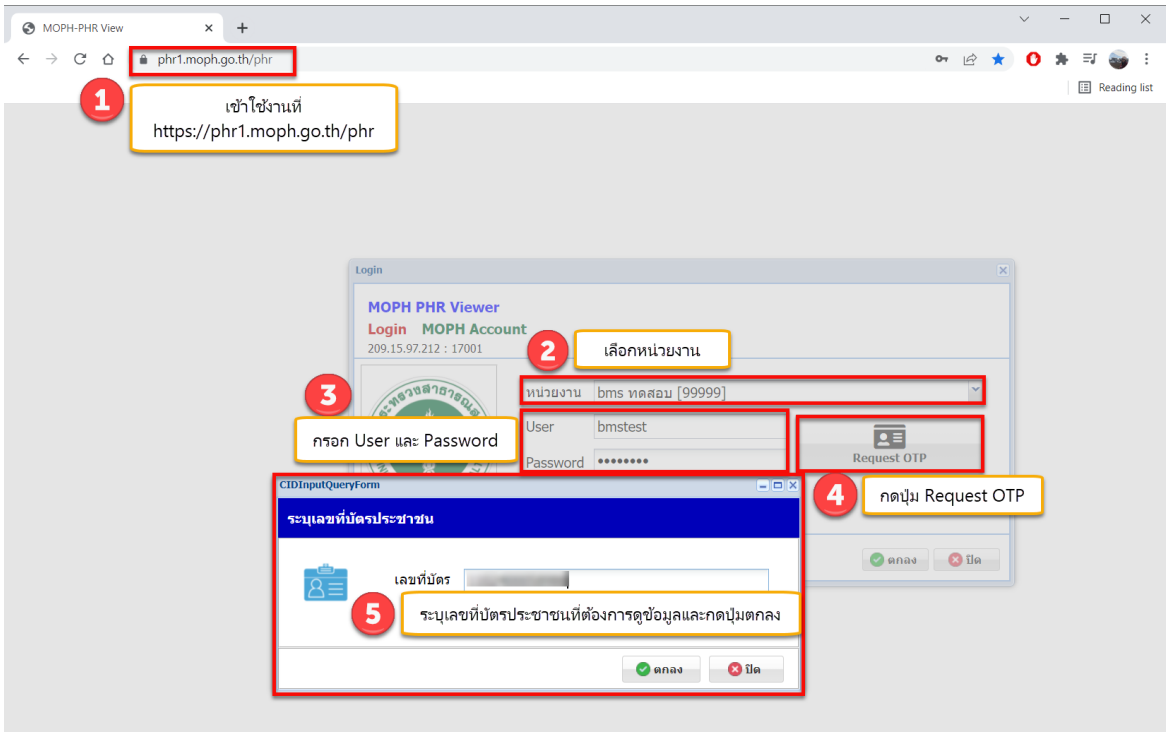

OTP จะส่งเข้าที่ Application หมอพร้อม ของเลขบัตรประชาชนที่ระบุ

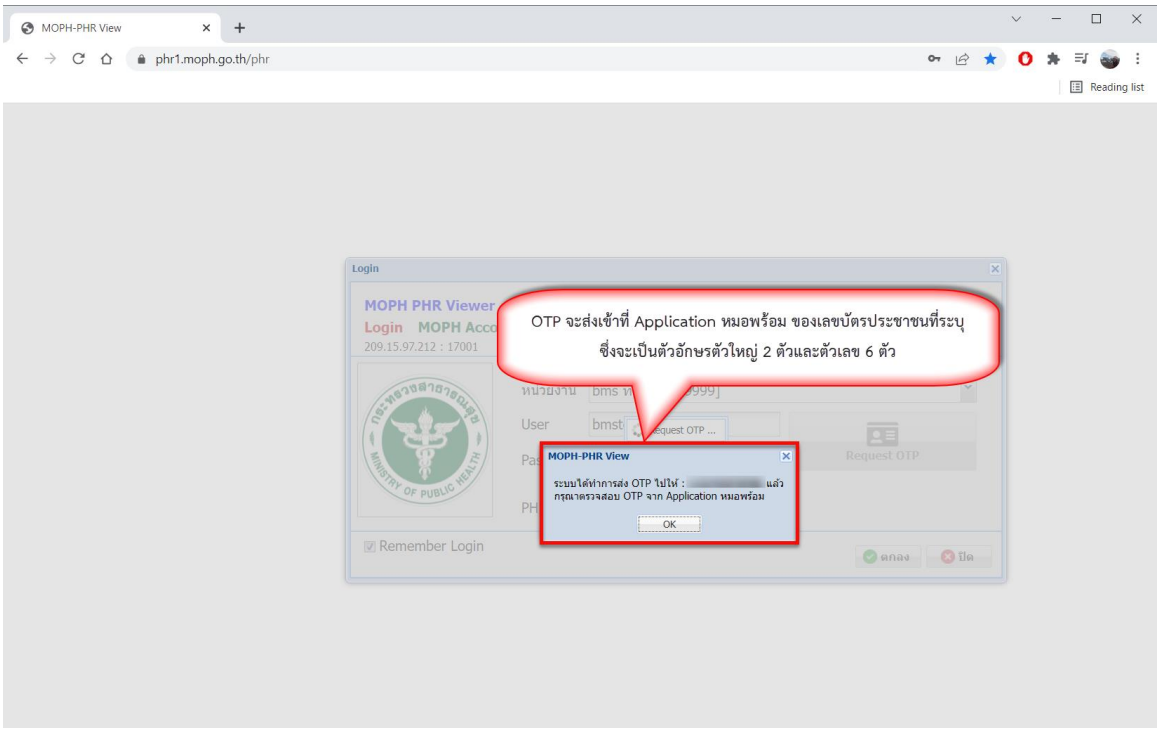

Copyright By Bangkok Medical Software Co.,Ltd

4.6. นำ OTP ที่ได้มาใส่ในช่อง PHR OTP

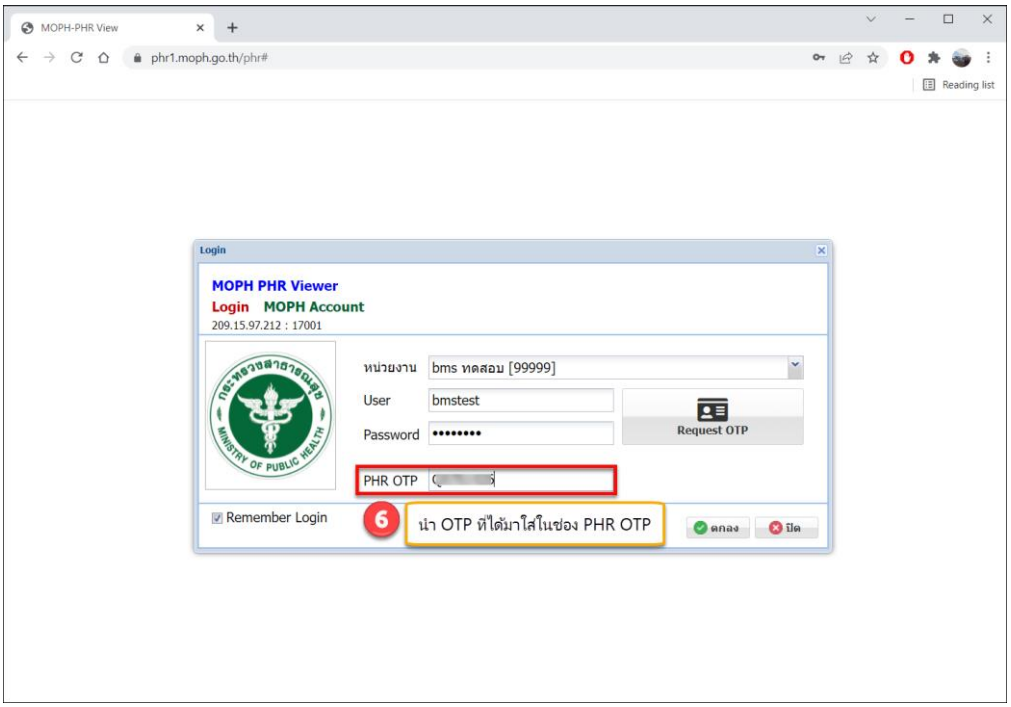

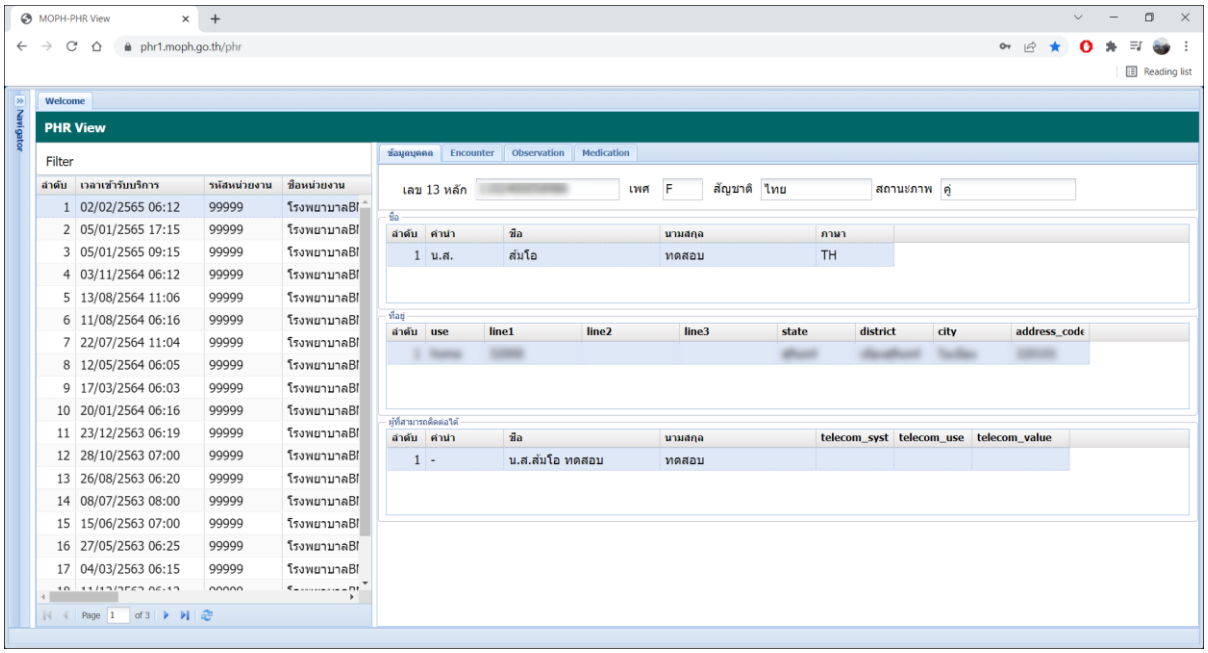

Copyright By Bangkok Medical Software Co.,Ltd